

令和7年度版

栗山の統計



北海道栗山町

は し が き

この統計書は、人口・産業・経済・教育・文化などの分野にわたり本町の基本的な統計資料を総合的に集録し、町政の推移や現況を明らかにしたものです。

編集にあたって、利用される皆様にわかりやすいよう内容の充実につとめました。今後とも皆様のご意見をいただきながら、更なる改善を図ってまいりたいと存じます。

この度は、お忙しいところ資料を提供下さいました関係機関に対し、心から感謝を申し上げますとともに、今後一層のご指導、ご協力をお願い申し上げます。

令和8年3月

栗山町長 佐々木 学

凡 例

- 1 本書は、主に令和7年度を中心として、数年間の主要なる実績を収録掲載しました。
- 2 資料の出所、調査の時期については、各表の欄外に掲げてあります。
- 3 統計表中、年次を示すのは暦年（1月～12月）、年度を示すものは会計年度（4月～3月）であって何年何月何日とあるのはその日現在を示します。
- 4 数値の単位未満の算出方法は、四捨五入を原則としたため、合計数値とその内訳の計とが一致しない場合があります。
- 5 統計表の符号の用法は次のとおりです。

(0) ……………単位未満

(一) ……………該当なし

(…) ……………不 詳

(△) ……………減 少

(X) ……………統計法第14条の規定により公表できないもの

数字で見る栗山町



出生 11.4日に1人



死亡 1.9日に1人



婚姻 3.5日に1組



1世帯平均 1.9人



人口密度
1km² 51.6人



転入 1日に0.9人
転出 1日に1.2人



救急出場 0.6日に1件



新入学児童 51人



交通事故発生40.6日に1件



火災121.7日に1件



ゴミ1人1日当り 807g



水道1人1日当り 363ℓ



乗用自動車 1.6人に1台



事業所 586 (R3. 6. 1)



公園面積1人当り 41.1m²

目 次

第 1 章 自 然

1. 位置・面積	2
2. 地勢	2
3. 気象概況	3
4. 地目別土地面積	4

第 2 章 人 口

1. 人口の推移	6
1) 住民基本台帳の人口推移	6
2) 国勢調査の人口推移	9
2. 年齢別人口（5歳階級）	10
3. 地域の人口	11
4. 人口動態の推移	14
1) 自然動態	14
2) 社会動態	14
3) 婚姻・離婚	14
5. 空知の広域生活圏別世帯数及び人口	15

第 3 章 農 業 ・ 林 業

1. 経営形態別農家数	17
1) 農家戸数の推移	17
2) 近郊地域の農家総数	17
2. 年齢別男女別農家世帯員数	18
3. 年齢別男女別農業従事世帯員数	19
4. 主食用米の生産数量目標	20
5. 農地移動状況	20
6. 自治会別専業兼業別経営規模別農家数	21
7. 自治会別経営土地利用別農家数及び面積	23
8. 主要農作物作付面積及び収穫高	24
9. 家畜飼養農家数及び頭羽数	24
10. 森林面積	25

第4章 商業・工業・事業所

商業

- 1. 商店数・従業者数・商品販売額の推移……………27
- 2. 従業者規模別商店数……………28
- 3. 飲食店の業種別概況……………28

工業

- 4. 工業の推移……………29
- 5. 産業（中分類）別事業所数・従業者数・製造品出荷額等の推移……………30

事業所

- 6. 産業別事業所数・従業者数の推移……………33

第5章 運輸・通信

- 1. 自動車保有台数……………39
- 2. 郵便施設……………40
- 3. 町営バス利用者数……………40
- 4. 通信施設概況……………41
- 5. テレビ視聴状況……………41

第6章 上水道・下水道

- 1. 水道事業計画推移……………43
- 2. 上水道用途別給水使用水量……………43
- 3. 給水状況……………43
- 4. 配水管及び給水栓……………44
- 5. 給水人口……………44
- 6. 下水道……………45
 - 1) 公共下水道事業……………45
 - ア) 事業計画……………45
 - イ) 整備状況……………45
 - 2) 特定環境保全公共下水道事業……………45
 - ア) 事業計画……………45
 - イ) 整備状況……………46
 - 3) 個別排水処理施設事業（合併処理浄化槽事業）……………46
 - ア) 整備状況……………46

第 7 章 建設・住宅・都市計画

1. 道路状況	48
1) 所管別道路延長	48
2) 町道の種類別延長	48
3) 除排雪調べ	49
2. 住宅建設状況	49
3. 公営住宅	49
4. 河川名一覧	50
5. 橋梁の現況	50
6. 土地区画整理事業	51
7. 栗山町開発行為内訳	52
8. 用途地域	53
9. 都市公園等	53

第 8 章 教育・文化

1. 幼稚園の概況	55
2. 各種学校の概況	55
3. 専修学校の概況（北海道介護福祉学校）	55
1) 卒業後の状況	55
4. 小学校の概況	56
5. 中学校の概況	57
1) 卒業後の状況	57
2) 卒業後の状況（就職者の内訳）	58
6. 高校（北海道栗山高等学校）	59
1) 卒業後の状況	60
2) 卒業後の状況（就職者の内訳）	60
7. 図書館蔵書	61
8. 図書館利用状況	61
9. 文化財	62
1) 町文化財	62
2) 登録有形文化財（建造物）	62
3) 町の遺跡概況	62
10. 文化連盟登録団体	63
1) 芸能部門	63
2) 展示部門	63
11. 栗山町体育協会登録状況	64
12. 栗山町スポーツ少年団本部登録状況	64

13. スポーツセンター利用状況	65
1) 世代別	65
2) 種目別	65
14. 水泳プール利用状況	66
15. 屋外社会体育施設利用状況	66
16. 社会教育施設利用状況	66

第 9 章 保 健 ・ 衛 生

1. 医療施設	68
2. 医療従事者	68
3. 栗山赤十字病院診療状況	69
4. 栗山赤十字病院診療状況（市町村別）	69
5. 栗山赤十字病院医療従事者数	70
6. 健康相談および健康教育	70
7. 予防接種	71
8. 集団健(検)診	72
9. 献血事業	73
10. 保健衛生	73
1) 自然動態	73
2) 出生（出生順位別）	73
3) 出生（母の年齢5歳階級別）	74
4) 年齢別死亡者数	74
5) 主要死因別死亡者数	75
6) 出生・死亡率	75
7) 合計特殊出生率	75
11. し尿処理状況	76
12. ごみ処理状況	76
13. 資源物分別収集状況	76
14. 火葬場使用状況	76

第 10 章 福 祉

1. 身体障害者状況	78
2. 国民健康保険給付状況	79
3. 後期高齢者医療	80
4. 国民健康保険年齢別被保険者数	80
5. 重度心身障害者医療状況	81
6. ひとり親家庭等医療状況	82

7. 乳幼児及び児童医療状況	83
8. 共同募金の実績状況	84
9. 認定こども園・保育所	84
10. 児童センター利用状況	85
11. 子育て支援センター利用状況	85
12. 総合福祉センター利用状況	85
13. 介護保険の状況	86
1) 介護保険要介護認定者	86
2) 介護保険給付費の推移（予防給付含む）	86
3) 介護予防・生活支援事業利用者数	86

第 11 章 治 安 ・ 災 害

1. 刑法犯罪	88
1) 刑法犯発生状況	88
2) 少年犯罪発生状況	89
3) 不良行為	90
2. 交通事故状況	91
1) 事故発生状況	91
2) 時間帯別発生状況	91
3) 態様別発生状況	91
4) 原因別発生状況	92
5) 第一当事者の年齢別発生状況	92
6) 交通事故死ゼロ日数記録	93
3. 火災発生状況	94
1) 火災発生件数	94
2) 曜日別火災及び火事騒ぎの発生件数	95
4. 救急出場状況	95
1) 救急出場件数	95
2) 救急搬送人員	96
3) 症状別搬送人員	96
4) 曜日別出場件数	96
5. 消防施設	97
6. 消防職員の実員	98
7. 消防団員の実員	98

第 12 章 行 財 政

1. 歴代町村長	100
2. 歴代副町長（平成 19 年 3 月 31 日までは助役）	101
3. 歴代収入役	102
4. 歴代町村議会議長	102
5. 選挙	103
1) 一般選挙の投票区別選挙人名簿登録者数	103
2) 各種選挙の投票結果	104
3) 選挙人名簿登録状況	106
6. 町議会	106
1) 町議会開会数	106
2) 町議会常任・議会運営・特別委員会開会日数	106
3) 町議会議決状況（請願陳情を除く）	107
4) 町議会付議事件審議状況	107
7. 行政機構図	108
8. 一般会計決算状況	110
1) 歳入の状況	110
2) 町税の状況	112
3) 歳出の状況	114
ア) 目的別	114
イ) 性質別	116
9. 特別会計決算状況	118
1) 歳入	118
2) 歳出	118
10. 企業会計決算状況	118
11. 町有財産	118

第 13 章 年 表

略史	120
----	-----

第 1 章 自 然

気象概況

過去最高気温 36.3℃(令和6年)

過去最低気温 -28.7℃(昭和53年)

最高気温の平均 33.4℃(平成28年～令和7年)

最低気温の平均 -20.8℃(平成28年～令和7年)

年間日照時間(平均)1,762.9時間(平成28年～令和7年)

過去最大日照時間 2,498.1時間(昭和59年)

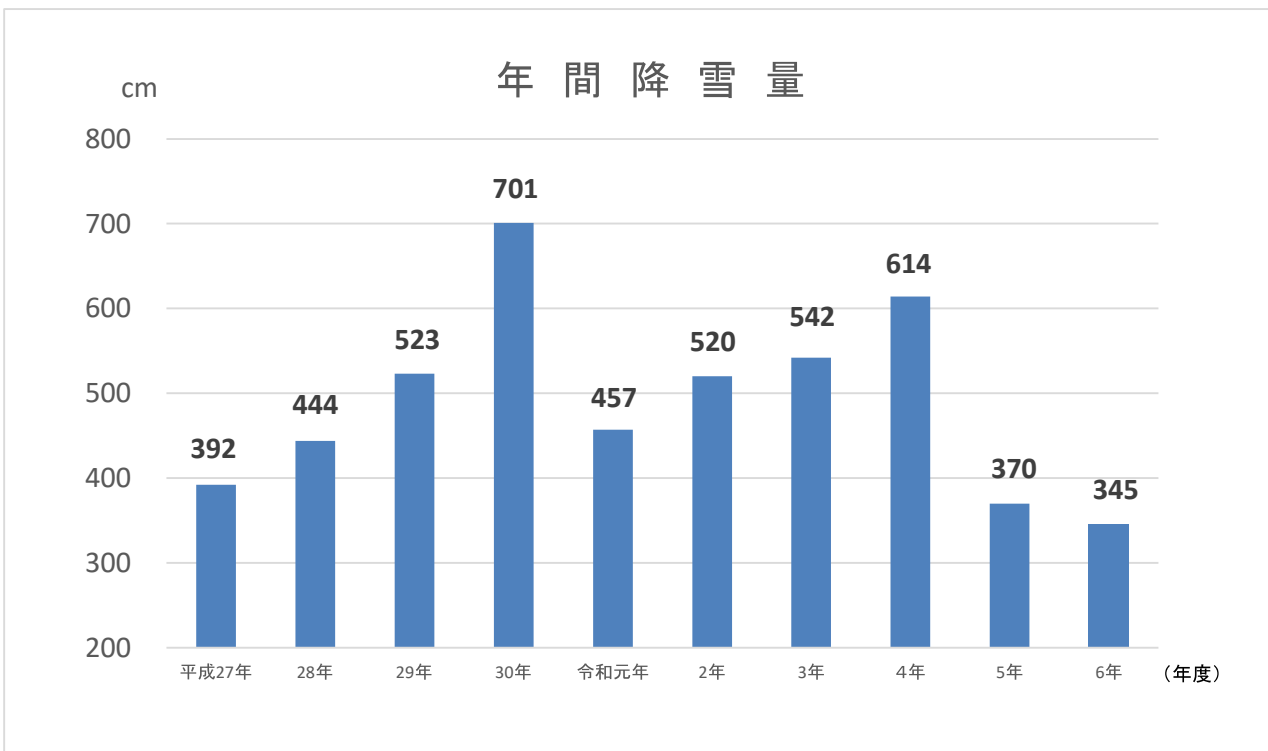

1. 位置・面積

本町は、北海道の中心部空知管内の南部に位置し、東は夕張山系に続く緩やかな丘陵群で夕張市と界し、北はクッタリ山系をもって岩見沢市と界している。

また、南西は夕張川を隔てて、由仁町および長沼町に接している。

面積	位置		広さ	
	東経	北緯	東西	南北
km ²	度分秒	度分秒	km	km
203.93	141 45 19	42 54 08	17.5	25.1
	141 58 23	43 07 50		

※世界測地系による緯度・経度

※国土地理院全国都道府県市町村別面積調による面積

(平成26年より測定方法の変更に伴い面積が203.84km²から203.93km²に変更となった)

2. 地勢

北部はやや幅広く、西部より東部に斜めに長く延び、西部に傾斜している。南部にある509mの雨霧山は本町の最高峰である。北部は443mが高峰で美流渡との分水嶺をなしている。

地質は、第3紀層が東部、南部、北部を占め、西部は、沖積平野である。川は東部から西部へ流れ、夕張川にそそいでいる。夕張川は、夕張山地の水を集め、角田盆地の南東角より北西部に、斜めに流れて石狩平野に出て、本流石狩川にそそいでいる。

3. 気象概況

年次 (降雪量は 年度)	平均湿度 (%)	気 温 (°C)			年間日照 時間 (h)	降雨量 (mm)	降雪量 (cm)
		最 高	最 低	平 均			
平成 28	-	32.0	-18.4	7.6	1,756.7	1,218.5	444
29	-	32.9	-21.9	7.3	1,798.7	1,074.0	523
30	-	30.2	-23.0	7.8	1,669.5	1,197.0	701
31/令和元	-	32.8	-19.9	7.9	1,897.0	831.0	457
2	-	32.0	-20.8	8.2	1,690.8	844.5	520
3	81.0	35.0	-20.6	8.6	1,684.0	1,014.0	542
4	85.0	32.1	-21.5	8.4	1,742.8	1,020.0	614
5	83.0	35.2	-24.7	9.4	1,804.7	915.0	370
6	82.0	36.3	-20.0	8.9	1,823.3	1,007.5	345
7	80.0	35.7	-17.8	9.4	1,761.9	936.5	-
年 月							
令和 7 1	83.0	4.7	-16.6	-4.1	127.3	46.0	181
2	81.0	8.1	-17.8	-3.5	106.1	32.0	36
3	78.0	10.5	-11.3	0.5	121.3	72.0	81
4	79.0	19.6	-2.1	7.2	127.4	112.0	
5	73.0	26.8	-0.4	13.3	216.6	62.0	
6	79.0	31.7	9.5	19.1	196.2	61.5	
7	83.0	35.7	15.3	24.2	195.4	80.0	
8	85.0	34.0	16.6	23.7	166.4	58.5	
9	80.0	28.6	7.7	19.4	185.5	178.0	
10	79.0	25.7	-1.4	10.3	131.8	46.0	
11	78.0	17.1	-6.0	4.3	106.7	106.0	36
12	76.0	14.4	-10.7	-1.1	81.2	82.5	74

※平成24年度以降は町データ観測なしにつきアメダス(長沼)データを掲載

降雪量:建設課

4. 地目別土地面積

(各年1月1日現在単位: m²)

区分	31/令和元	2	3	4	5	6	7
総数	203,930,000	203,930,000	203,930,000	203,930,000	203,930,000	203,930,000	203,930,000
田	42,556,603	42,554,004	42,535,353	42,557,982	42,558,648	42,452,672	42,429,773
畑	18,109,515	18,095,723	18,008,097	17,962,297	17,993,622	18,012,447	18,013,184
宅地	5,588,989	5,596,324	5,599,804	5,593,300	5,613,740	5,604,194	5,621,763
池沼	685,142	685,804	679,141	670,790	669,699	670,642	670,453
山林	71,472,709	71,467,458	71,414,575	71,411,092	71,392,166	71,367,082	71,364,474
牧場	86,315	86,315	86,315	86,315	86,315	86,315	86,315
原野	6,105,907	6,082,549	6,072,457	6,090,559	6,075,665	6,063,761	6,064,677
雑種地	7,226,076	7,240,976	7,346,251	7,357,717	7,359,851	7,353,626	7,355,983
その他	52,098,744	52,120,847	52,188,007	52,199,948	52,180,294	52,319,261	52,323,378

資料: 税務課「固定資産概要調書」

第2章 人口

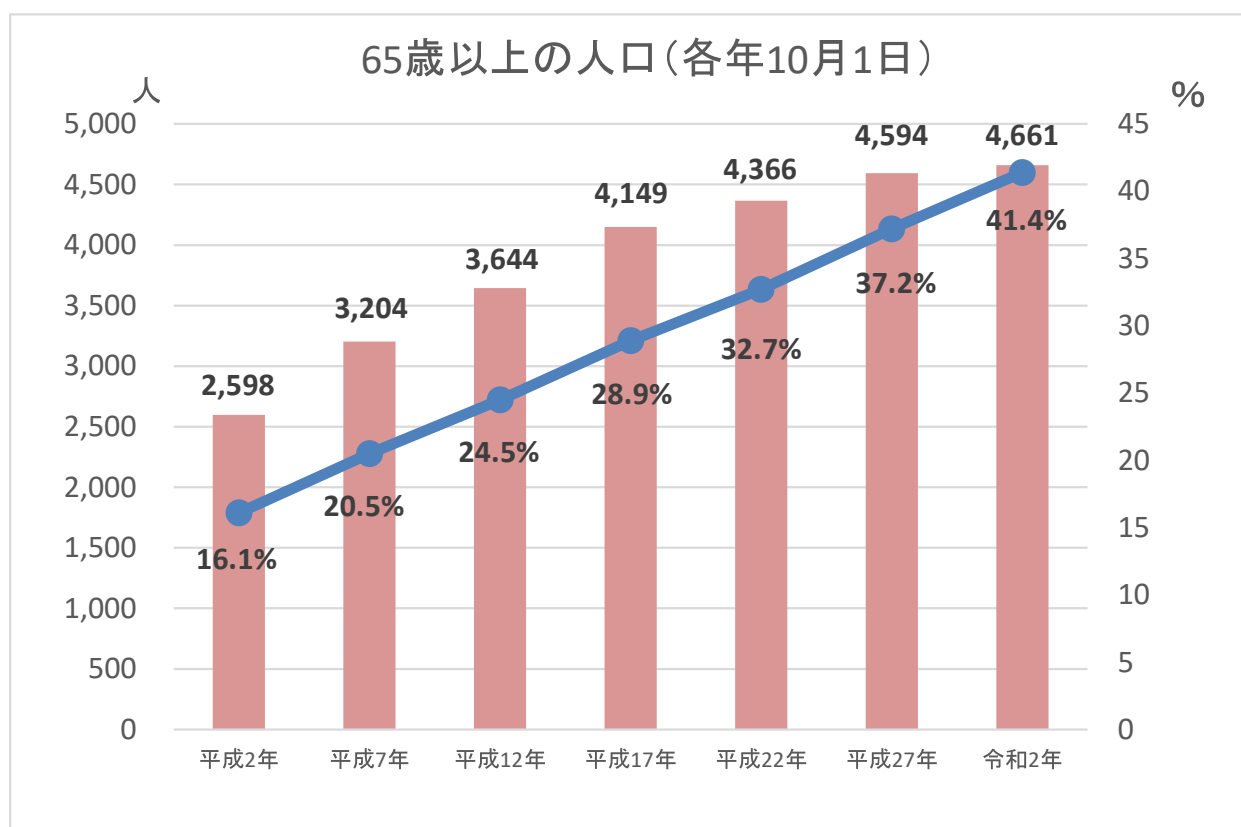
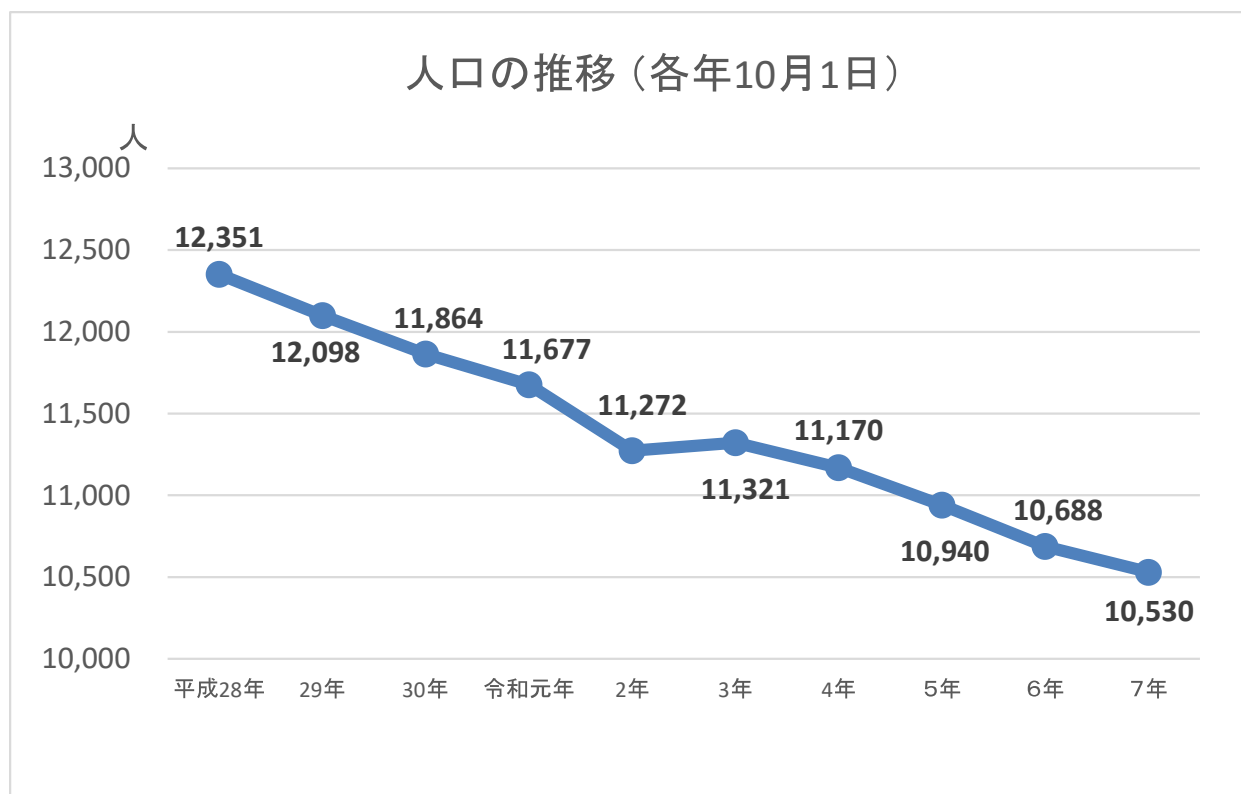

1. 人口の推移

1) 住民基本台帳の人口推移

(各年10月1日現在)

年次	世帯数	人口			世帯平均 人員	摘要	
		総数	男	女			
1888	明治21	7	26	17	9	3.7	
1889	22	38	156	95	61	4.1	
1890	23	62	287	174	113	4.6	
1891	24	148	466	281	185	3.1	
1892	25	203	782	467	315	3.9	
1893	26	258	925	590	335	3.6	
1894	27	307	1,051	603	448	3.4	
1895	28	382	1,660	996	664	4.3	
1896	29	412	1,874	1,024	850	4.5	
1897	30	586	2,381	1,328	1,053	4.1	
1898	31	1,006	3,802	2,047	1,755	3.8	
1899	32	880	4,607	2,320	2,287	5.2	
1900	33	1,025	5,058	2,577	2,481	4.9	
1901	34	1,257	5,387	2,821	2,566	4.3	
1902	35	1,364	5,903	3,058	2,845	4.3	
1903	36	1,370	7,529	3,644	3,885	5.5	
1904	37	1,335	7,082	3,638	3,444	5.3	
1905	38	1,346	7,854	4,038	3,816	5.8	
1906	39	1,718	11,756	6,190	5,566	6.8	
1907	40	1,829	11,266	5,957	5,309	6.2	
1908	41	1,867	12,882	6,713	6,169	6.9	
1909	42	2,067	13,870	7,517	6,353	6.7	
1910	43	2,156	14,437	8,047	6,390	6.7	
1911	44	2,087	14,552	7,981	6,271	6.8	
1912	45/大正元	2,150	14,809	8,307	6,502	6.9	(7/30より改元)
1913	2	2,153	13,679	7,585	6,094	6.4	
1914	3	2,095	14,647	7,626	7,021	7.0	
1915	4	2,114	15,049	7,889	7,160	7.1	
1916	5	2,194	15,213	8,011	7,202	6.9	
1917	6	2,250	15,746	8,412	7,334	7.0	
1918	7	2,318	15,965	8,130	7,835	6.9	
1919	8	2,346	16,005	8,069	7,936	6.8	
1920	9	2,638	15,406	7,741	7,665	5.8	第1回国勢調査
1921	10	2,633	15,900	8,111	2,789	5.7	
1922	11	2,465	14,443	7,854	6,589	5.9	
1923	12	2,488	14,639	7,985	6,654	5.9	
1924	13	2,397	14,530	7,947	1,583	6.1	
1925	14	2,566	14,486	7,351	7,135	5.6	第2回国勢調査
1926	15/昭和元	2,659	14,997	7,605	7,392	5.6	
1927	2	2,707	15,321	7,850	7,471	5.7	
1928	3	2,727	15,380	7,799	7,581	5.6	
1929	4	2,718	15,329	7,773	7,556	5.6	
1930	5	2,693	15,649	7,940	7,709	5.9	第3回国勢調査
1931	6	2,713	15,762	8,003	7,759	5.8	
1932	7	2,702	15,697	7,970	7,727	5.8	
1933	8	2,538	14,720	7,473	7,247	5.8	
1934	9	2,614	15,158	7,697	7,461	5.8	
1935	10	2,837	16,516	8,241	8,275	5.8	第4回国勢調査

1) 住民基本台帳の人口推移

(各年10月1日現在)

年次	世帯数	人 口			世帯平均 人員	摘 要	
		総数	男	女			
1936	11	2,861	16,611	8,296	8,315	5.8	
1937	12	2,872	16,665	8,325	8,340	5.8	
1938	13	2,879	16,610	8,259	8,351	5.8	
1939	14	2,878	16,632	8,264	8,368	5.8	
1940	15	2,836	16,326	8,136	8,190	5.7	第5回国勢調査
1941	16	2,976	16,384	7,976	8,408	5.5	
1942	17	3,143	16,608	8,065	8,543	5.3	
1943	18	3,127	16,539	7,803	8,736	5.3	
1944	19	2,979	15,774	7,222	8,552	5.3	
1945	20	3,355	18,892	8,818	10,074	5.6	
1946	21	3,432	18,946	9,027	9,919	5.5	
1947	22	3,793	20,721	10,184	10,537	5.5	第6回国勢調査
1948	23	3,891	21,421	10,621	10,800	5.5	
1949	24	3,990	22,302	11,139	11,163	5.6	
1950	25	4,006	22,563	11,229	11,334	5.6	第7回国勢調査
1951	26	4,034	22,741	11,312	11,429	5.6	
1952	27	3,983	23,050	11,469	11,581	5.8	
1953	28	4,088	23,355	11,623	11,732	5.7	
1954	29	3,903	22,543	11,213	11,330	5.8	
1955	30	4,106	22,550	11,274	11,276	5.5	第8回国勢調査
1956	31	4,109	23,145	11,551	11,594	5.6	
1957	32	4,238	23,545	11,756	11,789	5.6	
1958	33	4,387	23,985	11,976	12,009	5.5	
1959	34	4,531	24,120	11,998	12,122	5.3	
1960	35	4,717	23,003	11,501	11,502	4.9	第9回国勢調査
1961	36	4,745	24,387	12,189	12,198	5.1	
1962	37	4,877	24,349	12,139	12,210	5.0	
1963	38	4,970	24,572	12,238	12,334	4.9	
1964	39	4,969	23,380	11,627	11,753	4.7	
1965	40	5,047	21,908	10,873	11,035	4.1	第10回国勢調査
1966	41	5,117	22,925	11,411	11,514	4.5	
1967	42	5,028	22,990	11,404	11,586	4.4	
1968	43	5,283	22,878	11,274	11,604	4.3	
1969	44	5,246	22,470	11,074	11,396	4.3	
1970	45	4,958	19,348	9,389	9,959	3.9	第11回国勢調査
1971	46	5,166	19,362	9,394	9,968	3.7	
1972	47	5,153	18,865	9,070	9,795	3.7	
1973	48	5,122	18,507	8,914	9,593	3.6	
1974	49	5,162	18,176	8,770	9,406	3.5	
1975	50	4,913	17,528	8,479	9,049	3.6	第12回国勢調査
1976	51	5,138	17,788	8,606	9,182	3.5	
1977	52	5,175	17,793	8,611	9,182	3.4	
1978	53	5,218	17,766	8,595	9,171	3.4	
1979	54	5,285	17,830	8,610	9,220	3.4	
1980	55	5,200	17,482	8,398	9,084	3.4	第13回国勢調査
1981	56	5,354	17,702	8,561	9,141	3.3	
1982	57	5,343	17,518	8,472	9,046	3.3	
1983	58	5,353	17,365	8,411	8,954	3.2	
1984	59	5,363	17,262	8,345	8,917	3.2	
1985	60	5,257	16,860	8,140	8,720	3.2	第14回国勢調査

1) 住民基本台帳の人口推移

(各年10月1日現在)

年次	世帯数	人 口			世帯平均 人員	摘 要	
		総数	男	女			
1986	61	5,369	17,032	8,218	8,814	3.2	
1987	62	5,391	16,871	8,102	8,769	3.1	
1988	63	5,450	16,775	8,047	8,728	3.1	
1989	64/平成元	5,495	16,520	7,948	8,572	3.0	(1/8より改元)
1990	2	5,375	16,101	7,738	8,363	3.0	第15回国勢調査
1991	3	5,488	16,159	7,715	8,444	2.9	
1992	4	5,516	16,032	7,632	8,400	2.9	
1993	5	5,643	15,902	7,555	8,347	2.8	
1994	6	5,763	15,900	7,536	8,364	2.8	
1995	7	5,613	15,604	7,399	8,205	2.8	第16回国勢調査
1996	8	5,862	15,649	7,427	8,222	2.7	
1997	9	5,982	15,634	7,414	8,220	2.6	
1998	10	6,029	15,533	7,358	8,175	2.6	
1999	11	6,088	15,436	7,310	8,126	2.5	
2000	12	5,644	14,847	7,026	7,821	2.6	第17回国勢調査
2001	13	6,116	15,151	7,217	7,934	2.5	
2002	14	6,122	14,974	7,119	7,855	2.4	
2003	15	6,113	14,799	7,045	7,754	2.4	
2004	16	6,091	14,625	6,938	7,687	2.4	
2005	17	5,698	14,352	6,778	7,574	2.5	第18回国勢調査
2006	18	6,152	14,304	6,787	7,517	2.3	
2007	19	6,133	14,120	6,666	7,454	2.3	
2008	20	6,081	13,871	6,527	7,344	2.3	
2009	21	6,104	13,706	6,439	7,267	2.2	
2010	22	5,484	13,340	6,210	7,130	2.4	第19回国勢調査
2011	23	6,064	13,326	6,237	7,089	2.2	
2012	24	6,076	13,146	6,140	7,006	2.2	
2013	25	6,052	12,980	6,046	6,934	2.1	
2014	26	6,020	12,749	5,935	6,814	2.1	
2015	27	5,973	12,502	5,851	6,651	2.1	第20回国勢調査
2016	28	5,960	12,351	5,768	6,583	2.1	
2017	29	5,933	12,098	5,622	6,476	2.0	
2018	30	5,894	11,864	5,511	6,353	2.0	
2019	31/令和元	5,848	11,677	5,405	6,272	2.0	(5/1より改元)
2020	2	5,814	11,495	5,324	6,171	2.0	第21回国勢調査
2021	3	5,791	11,321	5,260	6,061	2.0	
2022	4	5,805	11,170	5,198	5,972	1.9	
2023	5	5,751	10,940	5,102	5,838	1.9	
2024	6	5,710	10,688	4,997	5,691	1.9	
2025	7	5,692	10,530	4,942	5,588	1.9	第22回国勢調査

※平成27年、令和2年、令和7年は国勢調査数値ではなく、住民基本台帳の数値を記載

資料：企画財政課「国勢調査」及び住民基本台帳

1. 人口の推移

2) 国勢調査の人口推移

(各年10月1日現在)

年次	世帯数	人 口			1世帯当り 人員	摘 要	
		総数	男	女			
1920	大正9	2,638	15,406	7,741	7,665	5.8	第1回国勢調査
1925	14	2,566	14,486	7,351	7,135	5.6	第2回国勢調査
1930	昭和5	2,693	15,649	7,940	7,709	5.8	第3回国勢調査
1935	10	2,837	16,516	8,241	8,275	5.8	第4回国勢調査
1940	15	2,836	16,326	8,136	8,190	5.7	第5回国勢調査
1947	22	3,793	20,721	10,184	10,537	5.5	第6回国勢調査
1950	25	4,006	22,563	11,229	11,334	5.6	第7回国勢調査
1955	30	4,106	22,550	11,274	11,276	5.5	第8回国勢調査
1960	35	4,717	23,003	11,501	11,502	4.9	第9回国勢調査
1965	40	5,047	21,908	10,873	11,035	4.1	第10回国勢調査
1970	45	4,958	19,348	9,389	9,959	3.9	第11回国勢調査
1975	50	4,913	17,528	8,479	9,049	3.6	第12回国勢調査
1980	55	5,200	17,482	8,398	9,084	3.4	第13回国勢調査
1985	60	5,257	16,860	8,140	8,720	3.2	第14回国勢調査
1990	平成2	5,375	16,101	7,738	8,363	3.0	第15回国勢調査
1995	7	5,613	15,604	7,399	8,205	2.8	第16回国勢調査
2000	12	5,644	14,847	7,026	7,821	2.6	第17回国勢調査
2005	17	5,698	14,352	6,778	7,574	2.5	第18回国勢調査
2010	22	5,484	13,340	6,210	7,130	2.4	第19回国勢調査
2015	27	5,186	12,344	5,740	6,604	2.4	第20回国勢調査
2020	令和2	4,964	11,272	5,176	6,096	2.3	第21回国勢調査
2025	7	4,883	10,405	4,828	5,577	2.1	第22回国勢調査

※昭和20年に実施予定であった国勢調査は戦争の影響により実施できず、代わりに昭和22年に実施された。

資料：企画財政課「国勢調査」及び住民基本台帳

2. 年齢別人口(5歳階級)

(各年10月1日現在)

区 分	平成 17 年			平成 22 年			平成 27 年			令和 2 年		
	総数	男	女	総数	男	女	総数	男	女	総数	男	女
総 数	14,352	6,778	7,574	13,340	6,210	7,130	12,344	5,740	6,604	11,272	5,176	6,096
年少人口 0歳～14歳	1,714	878	836	1,484	734	750	1,277	622	655	1,083	491	592
年齢別割合 (%)	11.9	13.0	11.0	11.1	11.8	10.5	10.3	10.8	9.9	9.6	9.5	9.7
0～4	514	269	245	393	184	209	393	184	209	294	128	166
5～9	601	309	292	515	269	246	393	178	215	400	183	217
10～14	599	300	299	576	281	295	491	260	231	389	180	209
生産年齢人口 15歳～64歳	8,489	4,135	4,354	7,481	3,644	3,837	6,473	3,204	3,269	5,528	2,769	2,759
年齢別割合 (%)	59.1	61.0	57.5	56.1	58.7	53.8	52.4	55.8	49.5	49.0	53.5	45.3
15～19	669	307	362	565	266	299	508	244	264	426	200	226
20～24	570	287	283	438	178	260	378	201	177	304	160	144
25～29	695	351	344	518	264	254	423	201	222	331	173	158
30～34	863	440	423	653	336	317	500	257	243	436	211	225
35～39	742	361	381	822	413	409	651	329	322	503	268	235
40～44	777	384	393	716	355	361	796	391	405	638	321	317
45～49	813	424	389	747	364	383	716	361	355	760	373	387
50～54	1,038	497	541	777	403	374	746	373	373	676	334	342
55～59	1,242	602	640	1,037	488	549	768	396	372	728	358	370
60～64	1,080	482	598	1,208	577	631	987	451	536	726	371	355
老年人口 65歳以上	4,149	1,765	2,384	4,366	1,825	2,541	4,594	1,914	2,680	4,661	1,916	2,745
年齢別割合 (%)	28.9	26.0	31.5	32.7	29.4	35.6	37.2	33.3	40.6	41.4	37.0	45.0
65～69	1,068	495	573	1,054	455	599	1,162	558	604	952	429	523
70～74	1,054	496	558	1,009	464	545	964	402	562	1,086	514	572
75～79	836	371	465	903	401	502	906	390	516	880	346	534
80～84	604	237	367	681	281	400	751	310	441	771	310	461
85～89	350	102	248	432	143	289	490	172	318	562	196	366
90～94	185	54	131	207	60	147	249	65	184	279	83	196
95～99	50	9	41	67	20	47	54	12	42	88	16	72
100歳以上	2	1	1	13	1	12	18	5	13	18	-	18
不詳	-	-	-	9	7	2	-	-	-	25	22	3

※令和7年国勢調査結果は未公表のため未掲載(令和8年3月時点)

資料:企画財政課「国勢調査」

3. 地域の人口

(各年10月1日現在)

区 分	平成 17 年				平成 22 年			
	人 口			世帯数	人 口			世帯数
	総数	男	女		総数	男	女	
総 数	14,352	6,778	7,574	5,698	13,340	6,210	7,130	5,484
松風2丁目	644	293	351	275	647	301	346	286
松風3丁目	727	349	378	373	727	345	382	370
松風4丁目	882	408	474	412	801	372	429	387
中央1丁目	389	176	213	179	361	159	202	171
中央2丁目	475	220	255	239	472	221	251	227
中央3丁目	489	225	264	213	482	214	268	214
中央4丁目	1,028	487	541	443	952	445	507	410
錦1丁目	77	34	43	31	75	30	45	31
錦2丁目	134	69	65	56	123	62	61	54
錦3丁目	359	177	182	148	251	117	134	110
錦4丁目	31	18	13	19	27	16	11	17
桜丘1丁目	330	143	187	139	331	142	189	138
桜丘2丁目	211	102	109	84	178	89	89	75
桜丘3丁目	30	17	13	13	30	18	12	14
朝日2丁目	42	19	23	21	40	21	19	23
朝日3丁目	667	299	368	244	678	309	369	259
朝日4丁目	980	445	535	317	1,037	451	586	337
富 士	709	341	368	247	681	332	349	258
中 里	1,158	553	605	449	1,079	502	577	427
湯 地	647	280	367	230	595	260	335	220
森	12	4	8	7	9	3	6	4
鳩 山	136	63	73	49	108	52	56	41
雨煙別	112	57	55	39	101	51	50	35
緑 丘	90	46	44	26	90	46	44	27
北学田	163	79	84	45	134	64	70	45
本 沢	-	-	-	-	-	-	-	-
桜 山	110	59	51	35	100	54	46	33
杵 臼	255	129	126	68	221	112	109	67
旭 台	161	82	79	49	168	70	98	75
共 和	124	56	68	36	113	53	60	37
三日月	79	37	42	21	80	41	39	23
角 田	995	493	502	413	780	351	429	326
阿野呂	89	44	45	24	113	60	53	35
大井分	154	79	75	45	145	74	71	45
南学田	274	127	147	76	228	107	121	77
継 立	953	460	493	405	837	407	430	386
日 出	180	89	91	82	153	71	82	64
御 園	196	91	105	56	173	77	96	53
南角田	85	41	44	26	81	39	42	25
円 山	101	51	50	35	83	45	38	32
東 山	36	16	20	12	32	14	18	12
滝 下	38	20	18	17	24	13	11	14

資料：企画財政課「国勢調査」

(続き)

(各年10月1日現在)

区 分	平成 27 年				令和 2 年			
	人 口			世帯数	人 口			世帯数
	総数	男	女		総数	男	女	
総 数	12,344	5,740	6,604	5,186	11,272	5,176	6,096	4,964
松風2丁目	567	261	306	267	519	248	271	254
松風3丁目	735	350	385	368	719	354	365	351
松風4丁目	826	377	449	403	828	378	450	405
中央1丁目	331	150	181	160	311	132	179	160
中央2丁目	433	206	227	210	390	178	212	194
中央3丁目	479	214	265	211	418	182	236	204
中央4丁目	833	397	436	373	764	363	401	357
錦1丁目	58	22	36	26	48	22	26	26
錦2丁目	103	53	50	48	84	42	42	38
錦3丁目	196	92	104	87	194	97	97	96
錦4丁目	28	16	12	17	17	12	5	14
桜丘1丁目	303	129	174	136	251	99	152	114
桜丘2丁目	178	90	88	75	150	74	76	69
桜丘3丁目	30	17	13	11	25	14	11	11
朝日2丁目	31	17	14	17	41	26	15	22
朝日3丁目	651	303	348	257	624	278	346	252
朝日4丁目	1,001	444	557	342	934	402	532	330
富 士	637	286	351	265	581	249	332	260
中 里	1,016	471	545	428	919	419	500	435
湯 地	574	237	337	196	557	225	332	198
森	X	X	X	X	X	X	X	X
鳩 山	95	44	51	38	80	39	41	34
雨煙別	83	41	42	27	72	33	39	24
緑 丘	89	47	42	24	67	35	32	22
北学田	132	63	69	47	126	63	63	42
本 沢	-	-	-	-	-	-	-	-
桜 山	84	49	35	32	83	43	40	32
杵 臼	190	95	95	60	156	74	82	55
旭 台	163	63	100	76	115	53	62	40
共 和	103	52	51	33	94	47	47	35
三日月	67	30	37	20	58	27	31	19
角 田	653	292	361	279	630	270	360	278
阿野呂	112	56	56	36	105	54	51	33
大井分	138	73	65	41	109	56	53	34
南学田	206	101	105	70	164	81	83	63
継 立	777	380	397	333	661	315	346	310
日 出	121	61	60	55	98	47	51	45
御 園	137	67	70	45	125	63	62	46
南角田	69	34	35	23	62	31	31	22
円 山	71	39	32	27	58	33	25	22
東 山	23	10	13	10	22	11	11	9
滝 下	21	11	10	13	13	7	6	9

※森地区については、結果数値が著しく小さいため秘匿処理により湯地に合算しています

資料:企画財政課「国勢調査」

(続き)

(各年10月1日現在)

区 分	令和 7 年				前回(令和2年)対比			
	人 口			世帯数	人 口			世帯数
	総数	男	女		総数	男	女	
総 数	10,405	4,828	5,577	4,883	△ 867	△ 348	△ 519	△ 81
松風2丁目	481	222	259	242	△ 38	△ 26	△ 12	△ 12
松風3丁目	647	322	325	332	△ 72	△ 32	△ 40	△ 19
松風4丁目	782	363	419	394	△ 46	△ 15	△ 31	△ 11
中央1丁目	280	126	154	159	△ 31	△ 6	△ 25	△ 1
中央2丁目	367	167	200	197	△ 23	△ 11	△ 12	3
中央3丁目	406	195	211	215	△ 12	13	△ 25	11
中央4丁目	736	359	377	354	△ 28	△ 4	△ 24	△ 3
錦1丁目	40	16	24	23	△ 8	△ 6	△ 2	△ 3
錦2丁目	65	31	34	33	△ 19	△ 11	△ 8	△ 5
錦3丁目	201	103	98	127	7	6	1	31
錦4丁目	10	5	5	8	△ 7	△ 7	0	△ 6
桜丘1丁目	240	95	145	110	△ 11	△ 4	△ 7	△ 4
桜丘2丁目	134	69	65	63	△ 16	△ 5	△ 11	△ 6
桜丘3丁目	22	12	10	9	△ 3	△ 2	△ 1	△ 2
朝日2丁目	31	21	10	22	△ 10	△ 5	△ 5	0
朝日3丁目	645	303	342	283	21	25	△ 4	31
朝日4丁目	1,015	433	582	390	81	31	50	60
富 士	493	197	296	254	△ 88	△ 52	△ 36	△ 6
中 里	798	378	420	386	△ 121	△ 41	△ 80	△ 49
湯 地	525	216	309	186	△ 32	△ 9	△ 23	△ 12
森	×	×	×	×	×	×	×	×
鳩 山	63	31	32	30	△ 17	△ 8	△ 9	△ 4
雨煙別	112	56	56	44	40	23	17	20
緑 丘	0				△ 67	△ 35	△ 32	△ 22
北学田	102	54	48	41	△ 24	△ 9	△ 15	△ 1
本 沢	-	-	-	-	-	-	-	-
桜 山	69	38	31	29	△ 14	△ 5	△ 9	△ 3
杵 臼	138	68	70	51	△ 18	△ 6	△ 12	△ 4
旭 台	98	44	54	36	△ 17	△ 9	△ 8	△ 4
共 和	85	37	48	36	△ 9	△ 10	1	1
三日月	52	24	28	16	△ 6	△ 3	△ 3	△ 3
角 田	608	260	348	277	△ 22	△ 10	△ 12	△ 1
阿野呂	56	32	24	20	△ 49	△ 22	△ 27	△ 13
大井分	91	50	41	29	△ 18	△ 6	△ 12	△ 5
南学田	149	77	72	56	△ 15	△ 4	△ 11	△ 7
継 立	552	264	288	293	△ 109	△ 51	△ 58	△ 17
日 出	77	40	37	35	△ 21	△ 7	△ 14	△ 10
御 園	109	53	56	47	△ 16	△ 10	△ 6	1
南角田	53	30	23	21	△ 9	△ 1	△ 8	△ 1
円 山	58	28	30	28	0	△ 5	5	6
東 山	0	0	0	0	△ 22	△ 11	△ 11	△ 9
滝 下	15	9	6	7	2	2	0	△ 2

※森地区については、結果数値が著しく小さいため秘匿処理により湯地に合算しています

※令和7年の数値は速報値なので変動する可能性があります

資料:企画財政課「国勢調査」

4. 人口動態の推移

1) 自然動態

(単位:人)

年度	出生			死亡			増減
	総数	男	女	総数	男	女	
平成27	59	20	39	164	66	98	△ 105
28	65	23	42	210	111	99	△ 145
29	44	19	25	196	100	96	△ 152
30	53	17	36	183	98	85	△ 130
31/令和元	55	32	23	195	106	89	△ 140
2	52	22	30	183	80	103	△ 131
3	47	21	26	160	85	75	△ 113
4	38	23	15	196	102	94	△ 158
5	43	29	14	204	113	101	△ 161
6	32	19	13	188	90	98	△ 156

資料:住民保健課

2) 社会動態

(単位:人)

年度	転入			転出			増減	その他		
	総数	男	女	総数	男	女		総数	増	減
平成27	411	214	197	497	253	244	△ 86	△ 5	15	20
28	439	211	228	473	237	236	△ 34	△ 14	5	19
29	376	190	186	455	217	238	△ 79	△ 20	7	27
30	368	187	181	477	237	240	△ 109	4	15	11
31/令和元	412	205	207	440	211	229	△ 28	4	16	12
2	404	220	184	472	246	226	△ 68	4	5	1
3	392	219	173	446	224	222	△ 54	△ 10	3	13
4	410	219	191	440	223	217	△ 30	8	18	10
5	409	231	178	430	231	199	△ 21	26	37	11
6	355	198	157	446	222	224	△ 91	16	26	10

※その他の欄は、国外の転入転出者数(再掲)

※転出には職権消除を含む

資料:住民保健課

3) 婚姻・離婚

(単位:件)

年度	婚姻	離婚
平成27	148	38
28	139	29
29	135	32
30	120	28
31/令和元	117	26
2	98	25
3	106	18
4	99	14
5	79	22
6	103	23

※本町受理分および、他市町村受理の本籍地処理分の合計。

資料:住民保健課

5. 空知の広域生活圏別世帯数及び人口

(各年10月1日現在)

区 分	世 帯				人 口			
	平成17年	平成22年	平成27年	令和2年	平成17年	平成22年	平成27年	令和2年
総 数	148,615	141,174	133,873	127,718	365,594	336,254	308,336	281,964
市 部	112,237	110,622	104,806	100,099	267,202	256,909	235,614	216,350
町 村 部	36,378	30,552	29,067	27,619	98,392	79,345	72,722	65,614
南空知広域生活圏	78,067	74,694	71,152	68,059	195,267	181,886	166,691	152,486
夕張市	6,275	5,558	4,539	3,807	13,001	10,922	8,843	7,334
岩見沢市	33,671	36,723	36,155	35,584	83,202	90,145	84,499	79,306
美唄市	11,894	10,992	10,173	9,434	29,083	26,034	23,035	20,413
三笠市	5,422	4,776	4,254	3,816	11,927	10,221	9,076	8,040
栗沢町	2,539	-	-	-	6,857	-	-	-
南幌町	3,130	3,068	2,973	2,980	9,564	8,778	7,927	7,319
由仁町	2,387	2,258	2,149	2,063	6,477	5,896	5,314	4,822
長沼町	4,404	4,324	4,257	4,091	12,401	11,691	11,076	10,289
栗山町	5,698	5,484	5,186	4,964	14,352	13,340	12,344	11,272
月形町	1,535	1,511	1,466	1,320	4,785	4,859	4,577	3,691
北 村	1,112	-	-	-	3,618	-	-	-
中空知広域生活圏	54,232	51,730	48,651	46,297	129,174	118,662	108,970	99,784
芦別市	8,222	7,526	6,862	6,055	18,899	16,628	14,676	12,555
赤平市	6,202	5,585	4,980	4,494	14,401	12,637	11,105	9,698
滝川市	19,314	18,947	18,651	18,688	45,562	43,170	41,192	39,490
砂川市	8,348	8,415	7,858	7,599	20,068	19,056	17,694	16,486
歌志内市	2,335	2,000	1,665	1,424	5,221	4,387	3,585	2,989
奈井江町	2,751	2,622	2,466	2,312	6,836	6,194	5,674	5,120
上砂川町	2,203	1,954	1,744	1,479	4,770	4,086	3,479	2,841
浦臼町	947	920	850	777	2,417	2,206	1,985	1,732
新十津川町	2,789	2,694	2,570	2,543	7,684	7,249	6,831	6,484
雨竜町	1,121	1,067	1,005	926	3,316	3,049	2,749	2,389
北空知広域生活圏	16,316	14,750	14,070	13,362	41,153	35,706	32,675	29,694
深川市	10,554	10,100	9,669	9,198	25,838	23,709	21,909	20,039
妹背牛町	1,468	1,356	1,269	1,201	3,943	3,462	3,091	2,693
秩父別町	1,115	1,052	1,017	982	3,003	2,730	2,513	2,329
北竜町	822	805	782	737	2,376	2,193	1,981	1,724
沼田町	1,527	1,437	1,333	1,244	4,041	3,612	3,181	2,909
幌加内町	830	-	-	-	1,952	-	-	-

※令和7年国勢調査結果は未公表のため未掲載(令和8年3月時点)

資料: 企画財政課「国勢調査」

第3章 農業・林業

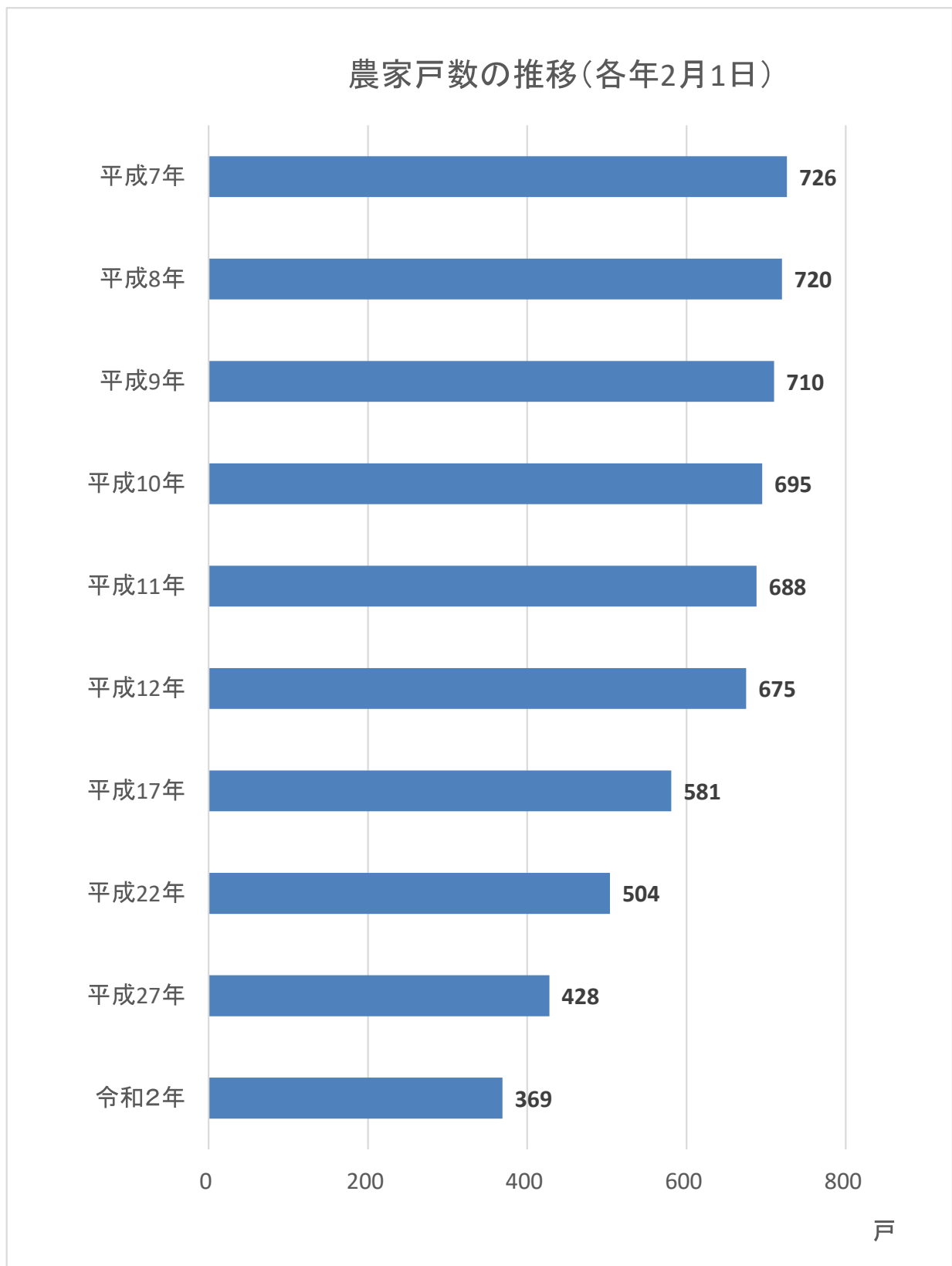

1. 経営形態別農家数

(1) 農家戸数の推移

(各年2月1日現在 単位:戸)

年次	総数	専業農家	第1種兼業農家	第2種兼業農家	自給的農家
昭和55	1,001	488	405	108	...
60	948	433	430	85	...
平成2	842	361	379	102	...
7	726	316	319	91	...
8	720
9	710
10	695
11	688
12	675	272	285	57	61
17	581	264	214	49	54
22	504	273	136	37	58
27	428	226	137	18	47
令和2	369	52

※令和3年版栗山の統計より掲載方法変更

※第1種兼業農家とは、自営農業を主とする兼業農家で家計収入にしめる自営農業収入の割合が50%以上の農家(H27年度まで)

※第2種兼業農家とは、自営農業を従とする兼業農家で家計収入にしめる自営農業収入の割合が50%未満の農家(H27年度まで)

※自給的農家とは、経営耕地面積が30アール未満かつ農産物販売金額が50万円未満の農家

資料:企画財政課「農業基本調査」「農林業センサス」

(2) 近郊地域の農家総数

(令和2年2月1日現在 単位:戸)

市町村名	総農家数	販売農家	自給的農家	
			法人化している	
栗山町	369	317	21	52
夕張市	129	111	-	18
岩見沢市	1,020	854	93	166
南幌町	261	153	2	108
由仁町	337	302	21	35
長沼町	658	566	23	92

資料:企画財政課「農林業センサス」

2. 年齢別男女別農家世帯員数

(各年2月1日現在 単位:人)

年次	平成7	8	9	10	11	12	17	22	27	令和2	
世帯員総数	3,091	3,034	2,979	2,833	2,805	2,574	2,120	1,657	1,399	2,256	
男	総数	1,485	…	…	1,361	…	1,243	1,034	823	708	1,151
	14歳以下	199	…	…	165	…	145	109	90	78	194
	15歳	32	…	…	21	…	79	63	25	28	26
	16～19歳	79	…	…	70	…					
	20～24歳	61	…	…	71	…	80	45	34	16	27
	25～29歳	41	…	…	36	…	42	46	31	28	24
	30～59歳	584	…	…	515	…	465	384	277	226	368
	60～64歳	132	…	…	102	…	91	75	104	79	108
	65歳以上	357	…	…	381	…	341	312	262	253	404
	女	総数	1,606	…	…	1,472	…	1,331	1,086	834	691
14歳以下		201	…	…	173	…	149	109	67	68	295
15歳		29	…	…	22	…	86	54	39	24	24
16～19歳		108	…	…	76	…					
20～24歳		53	…	…	64	…	62	47	23	16	11
25～29歳		55	…	…	35	…	39	39	29	21	13
30～59歳		577	…	…	513	…	467	363	269	202	272
60～64歳		129	…	…	129	…	95	97	83	82	96
65歳以上		454	…	…	460	…	433	377	324	278	394

※平成12年、27年は販売農家の数値、平成17年は販売農家(家族経営)の数値

資料:企画財政課「農業基本調査」「農林業センサス」

3. 年齢別男女別農業従事世帯員数

(各年2月1日現在 単位:人)

年次	昭和63	平成2	5	7	10	12	17	22	27	令和2	
総数	2,604	2,390	2,216	1,996	1,898	1,727	1,466	1,190	944	1,699	
男	総数	1,306	1,204	1,129	1,041	963	893	767	626	515	941
	15歳	-	-	-	96	18	23	28	10	7	17
	16～19歳	69	146	42							
	20～24歳	61		39							
	25～29歳	79		48							
	30～59歳	726	680	590	561	492	452	366	264	200	375
	60～64歳	158	157	140	126	100	89	74	103	77	109
	65歳以上	213	221	270	258	299	263	242	203	202	395
	女	総数	1,298	1,186	1,087	955	935	834	699	564	429
15歳		-	-	-	71	11	17	20	6	5	9
16～19歳		60	128	21							
20～24歳		57		21							
25～29歳		63		39							
30～59歳		759	703	604	548	480	448	340	248	151	285
60～64歳		122	135	133	123	122	92	94	78	75	98
65歳以上		237	220	269	213	278	230	211	207	180	349

※昭和61年より調査方法変更

※平成12年、27年は販売農家の数値、平成17年は販売農家(家族経営)の数値

※～H22: 自営農業に従事した世帯員数、H27: 自営農業に主として従事した世帯員数

※R2: 家族経営・団体経営・自営農業・常雇い人数の合計数

資料: 企画財政課「農業基本調査」「農林業センサス」

4. 主食用米の生産数量目標

年次	主食用米作付面積	転作面積	転作率	実施戸数
平成 27	1,771.2	2,018.5	53.26	230
28	1,715.7	2,132.3	56.00	219
29	1,632.1	2,183.0	57.00	210
30	1,592.8	2,196.8	57.96	200
31/令和元	1,569.3	2,221.1	58.60	190
2	1,530.4	2,258.8	59.61	179
3	1,442.5	2,346.3	61.92	173
4	1,362.6	2,340.5	63.20	164
5	1,308.2	1,924.1	59.50	155
6	1,336.0	2,448.6	64.70	144

資料:農林課(資料:JAそらち南)

5. 農地移動状況

(単位:a)

年度	農 地 法 第 4 ・ 5 条							
	総 数		住宅敷地		工場敷地		その他	
	件数	面積	件数	面積	件数	面積	件数	面積
平成 25	11	562	5	34	-	-	6	528
26	19	1,381	6	36	-	-	13	1,345
27	5	462	1	3	-	-	4	459
28	13	1,119	1	8	-	-	12	1,111
29	4	450	-	-	-	-	4	450
30	3	2,601	1	821	-	-	2	1,780
31/令和元	6	231	3	9	-	-	3	221
2	9	835	4	27	-	-	5	808
3	6	330	3	8	-	-	3	322
4	9	539	6	34			3	505
5	8	156	6	122	1	249	2	34
6	5	305	1	8	2	137	2	297

資料:農業委員会

6. 自治会別專業兼業別經營規模別農家数

年次	総農家数	専業農家数	兼業農家数			自給的農家
			総数	第1種兼業農家	第2種兼業農家	
平成6	753	420	333	230	103	-
7	726	316	410	319	91	-
8	720	326	394	315	79	-
9	710	327	383	302	81	-
10	695	330	365	278	87	-
11	688	337	351	270	81	-
12	675	272	342	285	57	61
17	581	264	263	214	49	54
22	504	273	173	136	37	58
27	428	226	155	137	18	47
令和2	369	-	-	-	-	52
栗山市街	5	-	-	-	-	1
富士	22	-	-	-	-	7
中里	11	-	-	-	-	-
湯地	11	-	-	-	-	-
森	-	-	-	-	-	-
鳩山	19	-	-	-	-	8
雨煙別	9	-	-	-	-	2
緑丘	14	-	-	-	-	-
北学田	22	-	-	-	-	2
桜山	18	-	-	-	-	-
杵臼	30	-	-	-	-	7
旭台	18	-	-	-	-	3
共和	11	-	-	-	-	2
三日月	12	-	-	-	-	1
阿野呂	14	-	-	-	-	-
角田	6	-	-	-	-	1
大井分	10	-	-	-	-	5
南学田	40	-	-	-	-	5
継立	6	-	-	-	-	-
日出	10	-	-	-	-	-
御園	32	-	-	-	-	2
南角田	13	-	-	-	-	-
円山	11	-	-	-	-	-
東山	-	-	-	-	-	-
滝下	3	-	-	-	-	-

※平成12年より專業兼業別集計から自給的農家を除外

資料: 企画財政課「農業基本調査」「農林業センサス」

(続 き)

年次	計	例外 規定	0.1~ 0.49 ha	0.5~ 0.99 ha	1~ 2.99 ha	3~ 4.99 ha	5~ 7.49 ha	7.5~ 9.99 ha	10~ 14.99 ha	15~ 19.99 ha	20~ 29.99 ha	30~ 39.99 ha	40~ 49.99 ha	50ha 以上
平成5	765	-	77	25	59	103	173	123	132	35	29	6	1	2
6	753	-	74	24	63	100	163	121	129	41	29	6	1	2
7	726	-	67	22	54	96	158	117	126	45	30	7	2	2
8	720	-	67	24	54	93	155	113	130	45	29	7	2	1
9	710	-	65	23	52	94	153	106	129	49	29	6	3	1
10	695	-	70	20	49	86	155	103	124	44	35	4	3	2
11	688	-	72	18	49	83	153	99	123	47	34	5	3	2
12	675	1	76	16	47	77	145	92	131	48	33	6	2	1
17	527	-	16	9	38	71	202		141		32	14		4
22	462	4	19	14	32	48	153		118		42	24		8
27	396	3	7	15	25	37	125		103		44	25		12
令和2	332	3	6	6	22	27	95		80		45	31		17
栗山市街	5	-	-	-	-	-	-	-	-	-	-	-	-	-
富士	15	-	-	-	-	1	7	3	2	2	2	2	-	-
中里	11	×	×	×	×	×	×	×	×	×	×	×	×	×
湯地	12	-	1	-	2	-	5	2	1	1	1	-	-	1
森	-	-	-	-	-	-	-	-	-	-	-	-	-	-
鳩山	11	-	-	-	1	1	2	1	-	-	-	4	2	2
雨煙別	7	-	-	-	1	1	2	1	1	1	1	-	-	1
緑丘	14	-	-	-	1	1	2	4	3	3	3	3	-	-
北学田	19	-	1	-	1	1	4	6	4	4	4	1	1	1
桜山	18	-	1	-	-	2	4	1	5	5	5	5	-	-
杵臼	24	-	1	-	-	1	7	3	7	7	7	3	2	2
旭台	18	1	1	1	3	2	2	7	1	1	1	-	-	-
共和	9	-	-	-	1	-	5	2	1	1	1	-	-	-
三日月	11	-	-	-	1	-	6	3	-	-	-	-	-	1
阿野呂	14	-	-	-	-	2	4	6	2	2	2	-	-	-
角田	5	-	-	2	-	-	1	2	-	-	-	-	-	-
大井分	6	-	-	-	-	-	4	-	-	-	-	1	1	1
南学田	36	-	1	1	2	1	14	9	6	6	6	2	-	-
継立	6	-	-	-	-	-	2	2	1	1	1	1	-	-
日出	6	-	-	-	1	2	2	1	-	-	-	-	-	-
御園	30	-	-	-	1	-	12	9	3	3	3	4	1	1
南角田	14	1	-	-	-	-	-	7	1	1	1	1	4	4
円山	12	-	-	-	1	2	2	4	1	1	1	1	1	1
東山	3	-	-	-	1	-	-	1	-	-	-	1	-	-
滝下	3	-	-	-	-	1	-	1	1	1	1	-	-	-

※平成17年は販売農家の数値

※×：個人又は法人その他の団体に関する秘密を保護するため、統計数値を公表しないもの。

資料：企画財政課「農業基本調査」「農林業センサス」

7. 自治会別経営土地利用別農家数及び面積

(各年2月1日現在)

年次	耕 地						
	経営耕地 総面積 (ha)	田		畑		樹園地	
		経営 体数	面積 (ha)	経営 体数	面積 (ha)	経営 体数	面積 (ha)
平成7	5,912.52	638	4,357.22	716	1,555.30	0	0.00
8	5,917.82	631	4,338.72	709	1,579.10	0	0.00
9	5,907.35	619	4,332.16	700	1,575.19	0	0.00
10	5,890.75	600	4,303.66	687	1,586.99	1	0.10
11	5,881.31	592	4,291.92	681	1,589.34	1	0.05
12	5,695.65	565	4,256.47	607	1,439.13	1	0.05
17	5,325.19	488	4,001.30	473	1,318.88	3	5.01
22	5,529.70	416	3,957.64	391	1,564.16	5	7.90
27	5,518.77	361	3,925.21	332	1,587.40	5	6.16
令和2	5,551.00	301	3,727.00	259	1,813.00	6	11.00
栗山市街
富士
中里
湯地
森
鳩山
雨煙別
緑丘
北学田
桜山
杵臼
旭台
共和
三日月
阿野呂
角田
大井分
南学田
継立
日出
御園
南角田
円山
東山
滝下

※自治会別数値未公表のため未掲載

資料: 企画財政課「農業基本調査」「農林業センサス」

8. 主要農作物作付面積及び収穫高

作物名	29年産		30年産		31/令和元年産		2年産	
	作付面積 (ha)	10aあたり収穫量	作付面積 (ha)	10aあたり収穫量	作付面積 (ha)	10aあたり収穫量	作付面積 (ha)	10aあたり収穫量
水 稲	1,610	538	1,590	430	1,570	523	1,540	530
小 麦	1,550	450	1,590	324	1,490	573	1,820	479
ばれいしよ	204	3,270	197	3,500	194	3,630	189	3,600
そ ば	19	102	27	76	28	148	29	162
大 豆	551	233	539	182	342	210	441	231
たまねぎ	302	4,310	340	3,590	339	4,340	348	5,360
てんさい	25	5,010	23	4,220	23	6,250	20	5,660

作物名	3年産		4年産		5年産		6年産	
	作付面積 (ha)	10aあたり収穫量	作付面積 (ha)	10aあたり収穫量	作付面積 (ha)	10aあたり収穫量	作付面積 (ha)	10aあたり収穫量
水 稲	1,450	548	1,370	547	1,320	534	1,340	547
小 麦	1,950	484	2,060	431	2,060	461	2,090	487
ばれいしよ	185	3,260	186	4,730	187	4,160	185	3,820
そ ば	34	158	60	89	31	156	29	197
大 豆	399	221	368	263	436	224	344	178
たまねぎ	355	4,440	343	4,850	334	4,950	-	- ※未公表
てんさい	18	5,050	14	6,260	8	5,870	7	6,960

9. 家畜飼養農家数及び頭羽数

年次	乳用牛		肉用牛		馬		豚		めん羊		採卵鶏	
	戸数	頭数	戸数	頭数	戸数	頭数	戸数	頭数	戸数	頭数	戸数	頭数
平成7	6	273	1	30	1	2	2	2,280	5	91	2	44,000
8	5	248	2	7	1	2,000	4	64	1	41,000
9	5	235	1	1,500	4	62	1	41,000
10	5	282	1	2,600	3	50	2	41,030
11	5	271	1	2,700	4	52	2	41,020
12	5	295	2	5	2	3,600	1	44,000
17	3	247	4	76	1	2	2	6,709	3	100,090
22	2	130	7	308	1	6,775	1	80
27	1	X	7	X	1	X	3	452
令和2	-	-	8	X	1	X	3	306

「X」: 個人又は法人その他の団体に関する秘密を保護するため、統計数値を公表しないもの。

※企画財政課「農業基本調査」「農林業センサス」

10. 森林面積

(各年4月1日現在 単位:ha)

年度	総数	国有林	道有林	町有林	民有林
平成27	10,554	4,250	-	699	5,605
28	10,520	4,250	-	697	5,573
29	10,565	4,250	-	700	5,615
30	10,554	4,250	-	699	5,605
31/令和元	10,555	4,250	-	708	5,597
2	10,552	4,250	-	708	5,594
3	10,542	4,250	-	698	5,594
4	10,542	4,250	-	698	5,594
5	10,531	4,250	-	695	5,586
6	10,373	4,095		690	5,588

資料:農林課

第4章 商業・工業・事業所

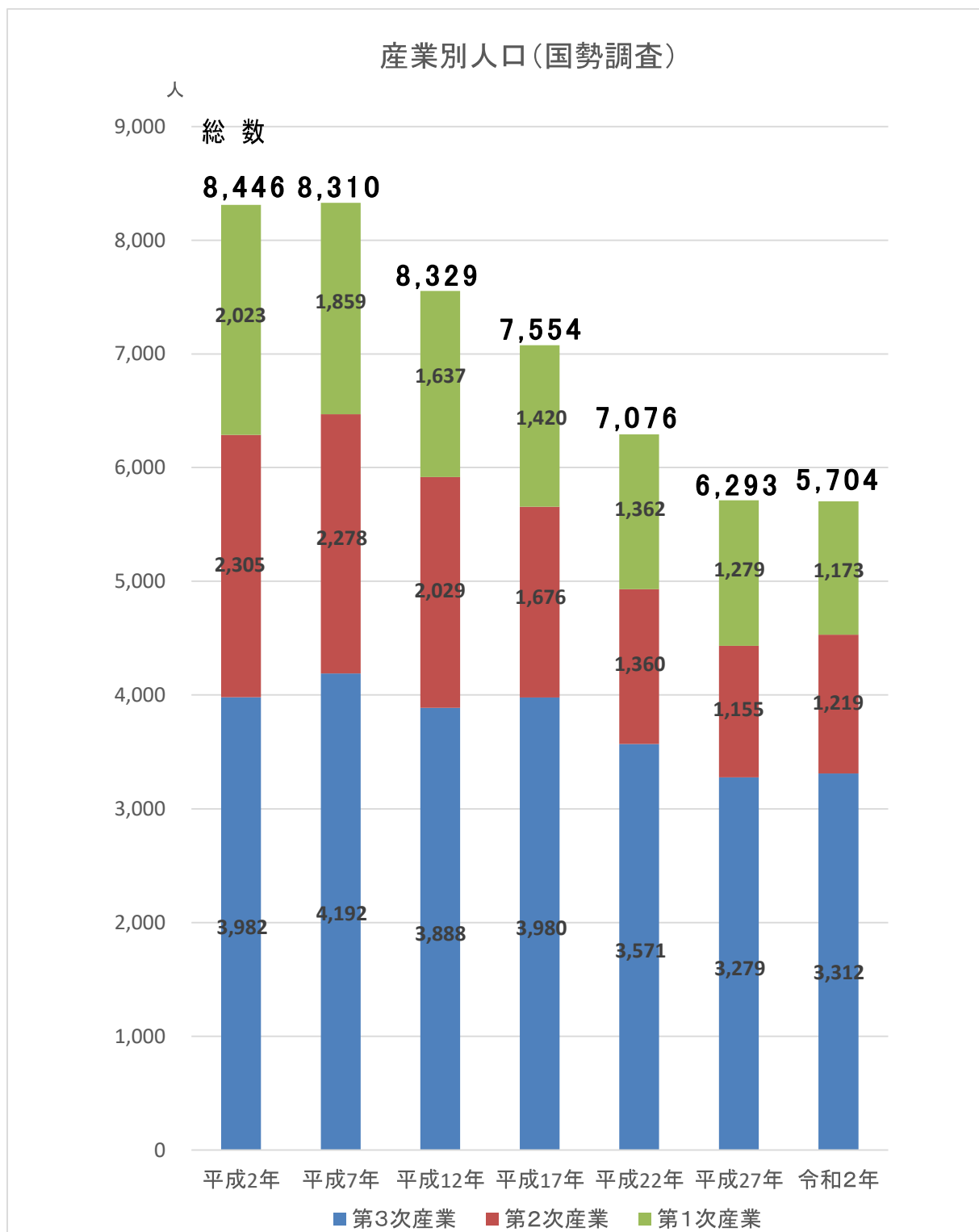

商 業

1. 商店数・従業者数・商品販売額の推移

(各年6月1日現在 販売額単位:万円)

年 次	商 店 数	従業者数	年間販売額		
			卸売額	小売額	
	店	人	万円	万円	万円
平成 6年	258	1,341	4,829,652	2,732,431	2,097,221
9年	240	1,259	4,875,062	2,694,337	2,180,725
11年	222	1,255	4,659,647	2,682,890	1,976,757
14年	194	1,286	4,153,429	2,426,735	1,726,694
16年	191	1,144	4,022,644	2,313,910	1,708,734
19年	201	1,176	2,570,717	779,254	1,791,463
24年	136	820	1,641,734	367,319	1,274,415
26年	138	938	1,946,600	510,700	1,435,800
28年	133	707	2,039,500	452,600	1,586,900
令和 3年	115	747	2,360,255	945,877	1,414,378
卸 売 業	27	186	945,877	945,877	-
繊維・衣服等	-	-	-	-	-
食料・飲料	-	-	-	-	-
建築・鉱物・金属材料	-	-	-	-	-
機械器具	-	-	-	-	-
各種商品	-	-	-	-	-
そ の 他	-	-	-	-	-
小 売 業	88	561	1,414,378	-	1,414,378
各種商品小売業	-	-	-	-	-
織物・衣服・身の回り品	-	-	-	-	-
飲食料品	-	-	-	-	-
機械器具小売業	-	-	-	-	-
その他の小売業	-	-	-	-	-
無店舗小売業	-	-	-	-	-

※平成3、6、11年は7月1日現在

資料:企画財政課「商業統計調査」「経済センサス」

2. 従業者規模別商店数

(各年6月1日現在 単位:店)

年次	総数	1~2人	3~4人	5~9人	10~19人	20~29人	30~49人	50人以上	出向・ 派遣従業者 のみ
平成 6	258	111	60	57	21	4	4	1	...
9	240	108	53	50	18	6	4	1	...
11	222
14	194
16	191
19	201	85	50	39	21	1	1	4	...
24	136	63	32	22	13	2	2	2	...
26	138
28	133	69	27	22	11	2	1	1	...
令和 3	115	49	25	21	11	6	1	2	...

※飲食店は除く

※平成3、6年は7月1日現在

資料: 企画財政課「商業統計調査」「経済センサス」

3. 飲食店の業種別概況

年次	商店数	従業者数	年間販売額
	店	人	万円
昭和 61 年	38	118	64,090
平成 元年	39	143	67,646
平成 4 年	38	147	81,612
平成 11 年	33	135	...
平成 16 年	31	131	...
平成 21 年	63	267	...
平成 24 年	56	231	...
平成 26 年	60	267	...

※平成4年まで商業統計調査、平成11年・16年サービス業基本調査、平成21年以降経済センサスによる

※平成4年以前は10月1日現在、平成11年は11月15日、平成16年は6月1日現在

※平成11年以降、年間販売額公表なし

※平成26年を最後に商業統計調査廃止

資料: 企画財政課「商業統計調査」「サービス業基本調査」

工 業

4. 工業の推移

(H26年まで:12月31日現在 H27年から:6月1日現在 単位:金額 万円)

年次	工場数	従業者数	現金給与 総額	原材料・熱料 電力使用額及び 委託生産費	製造品 出荷額等
平成27	34	794	267,523	966,525	1,878,414
28	34	794	267,523	966,525	1,878,414
29	33	806	264,805	812,284	1,767,164
30	32	806	269,891	844,581	1,446,977
31/令和元	31	736	253,681	788,803	1,345,359
2	28	736	251,348	803,047	1,320,446
3	23	649	203,694	557,357	1,066,677
4	26	620	217,981	640,424	1,132,945
5	26	615	219,881	634,983	1,071,199
6	26	632	218,142	635,818	1,118,380

※H27年、工業統計調査未実施。公表された結果はH28年経済センサス-活動調査の数値。

※令和2年を最後に工業統計調査廃止、令和4年以降経済構造実態調査実施

資料:企画財政課「工業統計調査」「経済センサス-活動調査」「経済構造実態調査」

5. 産業(中分類)別事業所・従業者数・製造品出荷額等の推移

(各年6月1日現在 単位:金額 万円)

産業中分類	平成 27 年			28 年			29 年		
	事業所数	従業者数	製造品出荷額等	事業所数	従業者数	製造品出荷額等	事業所数	従業者数	製造品出荷額等
総 数	34	794	1,878,414	34	794	1,878,414	33	806	1,767,164
食 料 品	5	85	101,277	5	85	101,277	6	96	104,272
飲料・飼料・たばこ	3	105	157,545	3	105	157,545	2	113	x
繊維工業製品	-	-	-	-	-	-	-	-	-
衣服・その他の繊維製品	-	-	-	-	-	-	-	-	-
木 材 ・ 木 製 品	3	78	185,599	3	78	185,599	3	69	167,010
家 具 ・ 装 備 品	2	30	x	2	30	x	2	29	x
パルプ・紙・紙加工品	1	16	x	1	16	x	1	15	x
出版・印刷・同関連品	1	16	x	1	16	x	1	16	x
化学工業製品	1	24	x	1	24	x	1	27	x
石油 ・ 石炭製品	1	4	x	1	4	x	1	4	x
プラスチック製品	5	115	306,762	5	115	306,762	4	107	229,339
窯業 ・ 土石製品	4	132	241,770	4	132	241,770	4	148	275,350
鉄 鋼	1	7	x	1	7	x	1	8	x
金 属 製 品	4	145	x	4	145	x	6	162	314,379
一般機械器具	2	24	x	2	24	x	-	-	-
電気機械器具	-	-	-	-	-	-	-	-	-
その他の製品	1	13	x	1	13	x	1	12	x

※従業者1人～3人の事業所は含まない

※H27年、工業統計調査未実施。公表された結果はH28年経済センサスー活動調査のもの。

※「x」は秘匿処理のため未公表

資料:企画財政課「工業統計調査」「経済センサスー活動調査」

(続 き)

(各年6月1日現在 単位:金額 万円)

産業中分類	30 年			31/令和元年			2 年		
	事業 所数	従業 者数	製造品 出荷額等	事業 所数	従業 者数	製造品 出荷額等	事業 所数	従業 者数	製造品 出荷額等
総 数	32	806	1,446,977	31	736	1,345,359	28	736	1,320,446
食 料 品	6	97	104 200	6	100	102 898	4	79	94 550
飲料・飼料・たばこ	2	115	χ	1	34	χ	1	33	χ
繊維工業製品	-	-	-	-	-	-	-	-	-
衣服・その他の繊維製品	-	-	-	-	-	-	-	-	-
木 材 ・ 木 製 品	3	66	130 078	2	50	χ	2	50	χ
家 具 ・ 装 備 品	2	27	χ	2	25	χ	2	26	χ
パルプ・紙・紙加工品	-	-	-	1	22	χ	1	28	χ
出版・印刷・同関連品	1	15	χ	1	17	χ	1	17	χ
化学工業製品	1	26	χ	1	25	χ	1	23	χ
石油 ・ 石炭製品	1	4	χ	1	4	χ	1	4	χ
プラスチック製品	4	114	219 591	4	117	237 965	3	126	228 736
窯業 ・ 土石製品	4	157	240 222	4	149	249 329	4	168	234 694
鉄 鋼	1	10	χ	1	12	χ	2	18	χ
金 属 製 品	6	164	315 534	6	169	305 202	5	152	287 361
一般機械器具	-	-	-	-	-	-	-	-	-
電気機械器具	-	-	-	-	-	-	-	-	-
その他の製品	1	11	χ	1	12	χ	1	12	χ

※従業者1人～3人の事業所は含まない

※「χ」は秘匿処理のため未公表

資料:企画財政課「工業統計調査」

(続 き)

(各年6月1日現在 単位:金額 万円)

産業中分類	3 年			4 年			5 年			6 年		
	事業 所数	従業 者数	製造品 出荷額等	事業 所数	従業 者数	製造品 出荷額等	事業 所数	従業 者数	製造品 出荷額等	事業 所数	従業 者数	製造品 出荷額等
総 数	23	649	1,066,677	26	620	1,132,945	26	615	1,071,199	26	632	1,118,380
食 料 品	2	50	X	-	-	-	-	-	-	-	-	-
飲料・飼料・たばこ	1	34	X	-	-	-	-	-	-	-	-	-
繊維工業製品	-	-	-	-	-	-	-	-	-	-	-	-
衣服・その他の繊維製品	-	-	-	-	-	-	-	-	-	-	-	-
木 材 ・ 木 製 品	2	49	X	-	-	-	-	-	-	-	-	-
家 具 ・ 装 備 品	2	21	X	-	-	-	-	-	-	-	-	-
パルプ・紙・紙加工品	-	-	-	-	-	-	-	-	-	-	-	-
出版・印刷・関連品	1	15	X	-	-	-	-	-	-	-	-	-
化学工業製品	-	-	-	-	-	-	-	-	-	-	-	-
石油 ・ 石炭製品	1	5	X	-	-	-	-	-	-	-	-	-
プラスチック製品	3	127	157,339	-	-	-	-	-	-	-	-	-
窯業 ・ 土石製品	4	168	305,297	-	-	-	-	-	-	-	-	-
鉄 鋼	-	-	-	-	-	-	-	-	-	-	-	-
金 属 製 品	6	164	307,170	-	-	-	-	-	-	-	-	-
一般機械器具	-	-	-	-	-	-	-	-	-	-	-	-
電気機械器具	-	-	-	-	-	-	-	-	-	-	-	-
その他の製品	1	16	X	-	-	-	-	-	-	-	-	-

※従業者1人～3人の事業所は含まない

※「X」は秘匿処理のため未公表

※令和2年を最後に工業統計調査廃止、令和4年以降経済構造実態調査実施(市町村別数値は未公表)

資料:企画財政課「経済センサス-活動調査」「経済構造実態調査」

事業所

6. 産業別事業所数・従業者数の推移

(10月1日現在 単位:従業者 人)

産業別	平成13年					
	総数		民営		国、公共団体 地方公共団体	
	事業所	従業者	事業所	従業者	事業所	従業者
総数	758	7,297	710	6,635	48	662
第1次産業	26	263	25	262	1	1
農林水産業	26	263	25	262	1	1
第2次産業	142	2,270	142	2,270	-	-
鉱業	2	28	2	28	-	-
建設業	76	795	76	795	-	-
製造業	64	1,447	64	1,447	-	-
第3次産業	590	4,764	543	4,103	47	661
卸売・小売業	22	353	17	286	5	67
金融・保険業	2	43	1	31	1	12
不動産業	290	1,816	289	1,800	1	16
運輸・通信業	11	124	11	124	-	-
電気ガス熱供給水道業	24	54	23	49	1	5
サービス業	227	2,126	202	1,813	25	313
公務	14	248	-	-	14	248

資料:企画財政課「事業所・企業統計調査」

(続 き)

(6月1日現在 単位:従業者 人)

産業別	平成16年 (簡易調査)	
	民営	
	事業所	従業者
総数	686	6,305
第1次産業	28	289
農林水産業	28	289
第2次産業	140	2,145
鉱業	3	23
建設業	70	778
製造業	67	1,344
第3次産業	518	3,871
情報通信業	6	17
運輸業	16	264
電気ガス熱供給水道業	1	20
卸売・小売業	191	1,185
金融・保険業	10	105
不動産業	22	43
飲食店、宿泊業	84	353
医療、福祉	29	568
教育、学習支援業	13	53
複合サービス業	4	157
サービス業	142	1,106

※平成16年調査より産業別項目変更

運輸・通信業が運輸業と情報通信業へ分離、卸売・小売業から飲食店が分離、

サービス業から宿泊業、医療福祉、教育、学習支援業が分離

資料:企画財政課「事業所・企業統計調査」

(続 き)

(10月1日現在 単位 従業者:人)

産 業 別	平 成 1 8 年					
	総 数		民 営		国、公共団体 地方公共団体	
	事業所	従業者	事業所	従業者	事業所	従業者
総 数	757	6,787	711	6,204	46	583
第1次産業	30	299	29	298	1	1
農林水産業	30	299	29	298	1	1
第2次産業	136	1,918	136	1,918	-	-
鉱 業	2	27	2	27	-	-
建 設 業	67	672	67	672	-	-
製 造 業	67	1,219	67	1,219	-	-
第3次産業	591	4,570	546	3,988	45	582
情報通信業	5	9	5	9	-	-
運輸業	19	284	18	281	1	3
電気ガス熱供給水道業	4	31	1	23	3	8
卸売・小売業	204	1,334	203	1,321	1	13
金融・保険業	11	84	11	84	-	-
不動産業	28	52	27	47	1	5
飲食店、宿泊業	84	339	83	339	1	0
医療、福祉	44	688	38	626	6	62
教育、学習支援業	27	251	13	53	14	198
複合サービス業	8	226	8	226	-	-
サービス業	157	1,272	139	979	18	293

※派遣で他の事業所から来て働いている人を除く

資料:企画財政課「事業所・企業統計調査」

(続 き)

(7月1日現在 単位 従業者:人)

産 業 別	平 成 2 1 年					
	総 数		民 営		国、公共団体 地方公共団体	
	事業所	従業者	事業所	従業者	事業所	従業者
総 数	721	5,904	699	5,598	22	306
第1次産業	41	399	40	398	1	1
農林水産業	41	399	40	398	1	1
第2次産業	125	1,449	125	1,449	-	-
鉱 業	1	11	1	11	-	-
建 設 業	66	469	66	469	-	-
製 造 業	58	969	58	969	-	-
第3次産業	555	4,056	534	3,751	21	305
情報通信業	4	7	4	7	-	-
運輸業・郵便業	13	270	13	270	-	-
電気ガス熱供給水道業	3	32	2	24	1	8
卸売・小売業	199	1,171	199	1,171	-	-
金融・保険業	10	98	10	98	-	-
不動産業・物品賃貸業	39	124	38	117	1	7
宿泊業・飲食サービス業	77	361	76	346	1	15
医療、福祉	49	715	43	666	6	49
学術研究、専門・技術サービス業	15	76	13	31	2	45
生活関連サービス業・娯楽業	60	279	60	279	-	-
教育、学習支援業	21	232	14	69	7	163
複合サービス業	6	137	6	137	-	-
サービス業	59	554	56	536	3	18

資料:企画財政課「経済センサス-基礎調査」

(続 き)

(6月1日現在 単位 従業者:人)

産 業 別	平 成 2 4 年					
	総 数		民 営		国、公共団体 地方公共団体	
	事業所	従業者	事業所	従業者	事業所	従業者
総 数	646	5,400	646	5,400	0	0
第1次産業	38	468	38	468	-	-
農林水産業	38	468	38	468	-	-
第2次産業	119	1,430	119	1,430	-	-
鉱 業	1	11	1	11	-	-
建 設 業	59	486	59	486	-	-
製 造 業	59	933	59	933	-	-
第3次産業	489	3,502	489	3,502	0	0
情報通信業	4	8	4	8	-	-
運輸業・郵便業	16	255	16	255	-	-
電気ガス熱供給水道業	1	24	1	24	-	-
卸売・小売業	173	1,118	173	1,118	-	-
金融・保険業	10	78	10	78	-	-
不動産業・物品賃貸業	35	112	35	112	-	-
宿泊業・飲食サービス業	67	299	67	299	-	-
医療、福祉	48	692	48	692	-	-
学術研究、専門・技術サービス業	14	58	14	58	-	-
生活関連サービス業、娯楽業	50	146	50	146	-	-
教育、学習支援業	11	53	11	53	-	-
複合サービス業	6	158	6	158	-	-
サービス業	54	501	54	501	-	-

※公務を除く

資料:企画財政課「経済センサス-基礎調査」

(続 き)

(6月1日現在 単位 従業者:人)

産 業 別	平 成 2 6 年					
	総 数		民 営		国、公共団体 地方公共団体	
	事業所	従業者	事業所	従業者	事業所	従業者
総 数	650	5,724	633	5,500	17	224
第1次産業	38	490	38	490	-	-
農林水産業	38	490	38	490	-	-
第2次産業	118	1,332	118	1,332	-	-
鉱 業	-	-	-	-	-	-
建 設 業	61	459	61	459	-	-
製 造 業	57	873	57	873	-	-
第3次産業	494	3,902	477	3,678	17	224
情報通信業	3	5	3	5	-	-
運輸業・郵便業	15	300	15	300	-	-
電気ガス熱供給水道業	6	42	3	34	3	8
卸売・小売業	166	1,100	166	1,100	-	-
金融・保険業	11	90	11	90	-	-
不動産業・物品賃貸業	37	118	36	111	1	7
宿泊業・飲食サービス業	72	336	70	322	2	14
医療、福祉	52	841	51	830	1	11
学術研究、専門・技術サービス業	13	66	11	28	2	38
生活関連サービス業、娯楽業	47	160	47	160	-	-
教育、学習支援業	16	190	8	44	8	146
複合サービス業	6	164	6	164	-	-
サービス業	50	490	50	490	-	-

資料:企画財政課「経済センサス-基礎調査」

(続 き)

(6月1日現在 単位 従業者:人)

産 業 別	平 成 2 8 年					
	総 数		民 営		国、公共団体 地方公共団体	
	事業所	従業者	事業所	従業者	事業所	従業者
総 数	613	5,006	613	5,006	0	0
第1次産業	37	337	37	337	-	-
農林水産業	37	337	37	337	-	-
第2次産業	111	1,367	111	1,367	-	-
鉱 業	1	5	1	5	-	-
建 設 業	58	542	58	542	-	-
製 造 業	52	820	52	820	-	-
第3次産業	465	3,302	465	3,302	0	0
情報通信業	3	5	3	5	-	-
運輸業・郵便業	15	226	15	226	-	-
電気ガス熱供給水道業	3	35	3	35	-	-
卸売・小売業	162	922	162	922	-	-
金融・保険業	8	81	8	81	-	-
不動産業・物品賃貸業	32	79	32	79	-	-
宿泊業・飲食サービス業	67	268	67	268	-	-
医療、福祉	53	847	53	847	-	-
学術研究、専門・技術サービス業	11	27	11	27	-	-
生活関連サービス業、娯楽業	48	164	48	164	-	-
教育、学習支援業	10	54	10	54	-	-
複合サービス業	6	119	6	119	-	-
サービス業	47	475	47	475	-	-

※公務を除く

資料:企画財政課「経済センサス-活動調査」

(続 き)

(6月1日現在 単位 従業者:人)

産 業 別	令 和 3 年					
	総 数		民 営		国、公共団体 地方公共団体	
	事業所	従業者	事業所	従業者	事業所	従業者
総 数	586	4,704	586	4,704	0	0
第1次産業	43	405	43	405	-	-
農林水産業	43	405	43	405	-	-
第2次産業	101	1,219	101	1,219	-	-
鉱 業	-	-	-	-	-	-
建 設 業	57	533	57	533	-	-
製 造 業	44	686	44	686	-	-
第3次産業	442	3,080	442	3,080	0	0
情報通信業	2	4	2	4	-	-
運輸業・郵便業	14	148	14	148	-	-
電気ガス熱供給水道業	6	48	6	48	-	-
卸売・小売業	133	905	133	905	-	-
金融・保険業	6	58	6	58	-	-
不動産業・物品賃貸業	34	82	34	82	-	-
宿泊業・飲食サービス業	59	200	59	200	-	-
医療、福祉	52	823	52	823	-	-
学術研究、専門・技術サービス業	11	56	11	56	-	-
生活関連サービス業、娯楽業	49	197	49	197	-	-
教育、学習支援業	16	181	16	181	-	-
複合サービス業	5	27	5	27	-	-
サービス業	55	351	55	351	-	-

※公務を除く

※令和元年実施の「経済センサス-基礎調査」について、産業別集計未公表につき、未掲載。

資料:企画財政課「経済センサス-活動調査」

(続 き)

(6月1日現在 単位 従業者:人)

産 業 別	令 和 6 年					
	総 数		民 営		国、公共団体 地方公共団体	
	事業所	従業者	事業所	従業者	事業所	従業者
総 数	393	3,924	393	3,924	0	0
第1次産業	37	246	37	246	-	-
農林水産業	37	246	37	246	-	-
第2次産業	82	1,126	82	1,126	-	-
鉱 業	-	-	-	-	-	-
建 設 業	42	429	42	429	-	-
製 造 業	40	697	40	697	-	-
第3次産業	274	2,552	274	2,552	0	0
情報通信業	2	2	2	2	-	-
運輸業・郵便業	11	109	11	109	-	-
電気ガス熱供給水道業	3	30	3	30	-	-
卸売・小売業	97	761	97	761	-	-
金融・保険業	6	41	6	41	-	-
不動産業・物品賃貸業	6	19	6	19	-	-
宿泊業・飲食サービス業	33	221	33	221	-	-
医療, 福祉	46	773	46	773	-	-
学術研究, 専門・技術サービス業	7	16	7	16	-	-
生活関連サービス業, 娯楽業	19	193	19	193	-	-
教育, 学習支援業	4	48	4	48	-	-
複合サービス業	4	74	4	74	-	-
サービス業	36	265	36	265	-	-

※公務, 個人事情主を除く

資料: 企画財政課「経済センサス-基礎調査」

第5章 運輸・通信

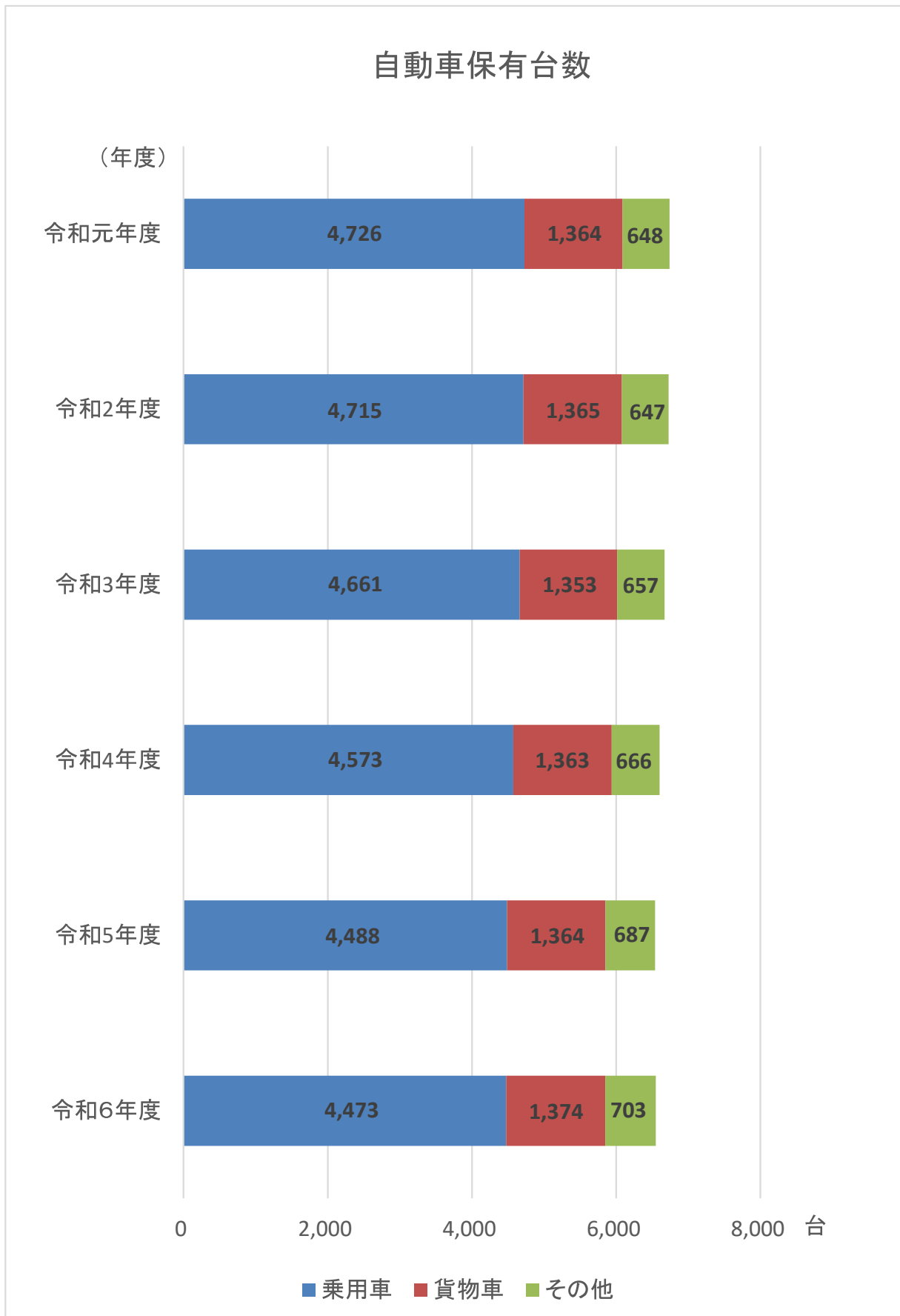

1. 自動車保有台数

(各年3月31日現在)

用途別	車種別	31/令和元年	2年	3年	4年	5年	6年
貨物用	普通車	691	714	705	715	718	719
	小型車	616	622	619	619	616	622
	被けん引車	57	29	29	29	30	33
	計	1,364	1,365	1,353	1,363	1,364	1,374
乗合用	普通車	26	26	24	23	25	25
	小型車	29	27	27	23	24	25
	計	55	53	51	46	49	50
乗用	普通車	2,134	2,195	2,208	2,219	2,226	2,271
	小型車	2,592	2,520	2,453	2,354	2,262	2,202
	計	4,726	4,715	4,661	4,573	4,488	4,473
特種用途(殊)	特種車	213	210	216	220	225	227
	大型特殊車	218	217	218	225	237	250
	計	431	427	434	445	462	477
登録自動車		6,576	6,560	6,499	6,427	6,363	6,374
小型二輪車		162	167	172	175	176	176
総車数		6,738	6,727	6,671	6,602	6,539	6,550

※令和元年から軽自動車の公表なし

資料：北海道運輸局「市町村別保有車両数年報」

2. 郵便施設

(令和7年3月31日現在)

名 称	所 在 地
栗山郵便局	栗山町中央3丁目238番地
角田郵便局	栗山町角田11番地1
継立郵便局	栗山町字継立363番地36

資料: 日本郵便株式会社 北海道支社

3. 町営バス利用者数

(単位:人)

年度	路線数	総数	普通	定期
平成 27	8	15,412	-	0
28	9	22,352	-	0
29	9	30,056	-	0
30	9	30,058	-	0
31/令和元	9	31,978	-	0
2	9	28,049	-	0
3	9	26,035	-	0
4	9	26,004	-	0
5	9	26,463	-	0
6	9	28,039	-	0

路線名～ 日出線(桜山経由,大井分経由,杵臼経由)、阿野呂線、角田循環線、
 滝下線、鳩山線、北広島駅循環線
 コミュニティバス(平成28年12月以降)

資料: 建設課

4. 通信施設概況

年度	一般加入電話		INSサービス		公衆電話		
		住宅用	(回線数)	住宅用		アナログ	デジタル
平成 27	3,107	2,630	319	50	14	8	6
28	2,981	2,537	291	43	14	8	6
29	2,855	2,423	269	38	13	8	5
30	2,727	2,323	239	34	12	8	4
31/令和元	2,532	2,156	221	27	13	9	4
2	2,394	2,032	200	26	13	9	4
3	2,284	1,935	196	27	9	7	2
4	2,054	1,729	179	21	9	7	2
5	1,942	1,619	163	17	9	7	2
6	1,819	1,512	150	13	9	8	1

※INS1500→10回線換算

資料:NTT東日本-北海道 企画部

5. テレビ視聴状況

年度	契 約 数	
	放送受信契約数	衛星契約数(再掲)
平成 27	4,490	1,807
28	4,540	1,858
29	4,725	1,997
30	4,751	2,020
31/令和元	4,726	2,033
2	4,643	2,004
3	4,580	1,988
4	4,502	1,943
5	4,443	1,904
6	4,365	1,876

資料:NHK放送受信契約数統計要覧

第6章 上水道・下水道

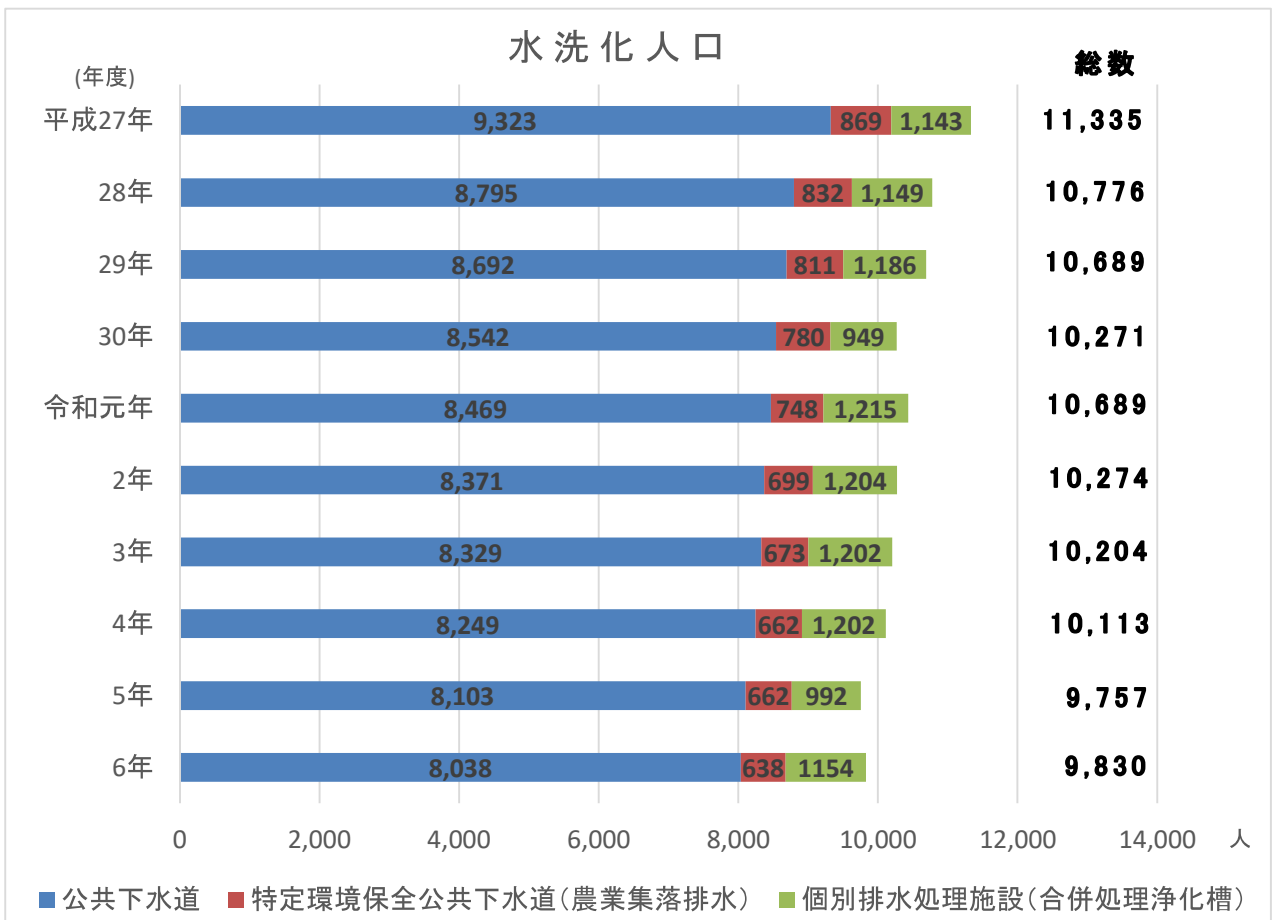
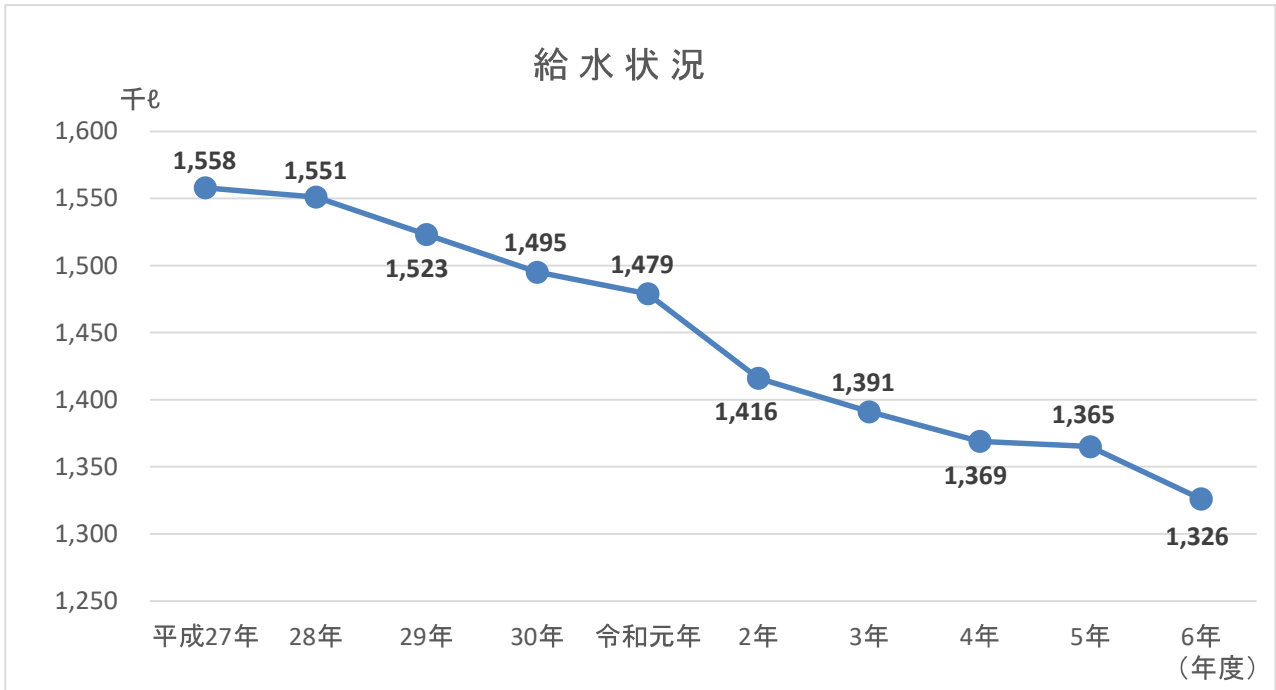

1. 水道事業計画推移

区 分	事業期間	給水人口	一日最大給水量	総事業費
		人	m ³	千円
創 設	S31.11～34.10	10,000	2,000	97,050
第1次拡張事業	S36.10～36.12	-	-	5,950
第2次拡張事業	S49.7～52.12	14,950	5,000	801,000
第3次拡張事業	S58.4～6.11	25,600	13,000	4,605,251
老朽管更新事業	H7.4～12.3	25,600	13,000	124,272
老朽管更新事業	H14.4～22.3	25,600	13,000	322,020
第4次拡張事業	H19.6～22.3	13,200	7,690	395,000

資料:上下水道課

2. 上下水道用途別給水使用水量

(単位:ℓ)

年度	総有収水量	家事用水量	業務用水量	団体用水量	その他水量
平成27	1,289,156	787,864	406,071	66,944	28,277
28	1,273,652	780,399	399,663	67,253	26,337
29	1,256,789	772,046	393,198	63,967	27,578
30	1,235,609	760,243	387,527	58,088	29,751
31/令和元	1,226,898	752,492	388,421	56,822	29,163
2	1,175,184	775,975	313,785	57,514	27,910
3	1,154,360	755,616	315,307	54,855	28,582
4	1,126,838	732,884	312,226	52,861	28,867
5	1,122,661	720,256	315,305	56,356	30,744
6	1,087,968	716,141	285,828	56,009	29,990

※有収水量とは料金徴収の対象となった水量

資料:上下水道課

3. 給水状況

年度	年間総給水量	平均給水量		最大給水量	
		一日当り	1人1日当り	一日当り	1人1日当り
	ℓ	m ³	ℓ	m ³	ℓ
平成27	1,558,063	4,269	348	5,665	462
28	1,551,276	4,250	352	5,478	454
29	1,522,770	4,172	352	5,484	463
30	1,494,776	4,096	352	5,840	502
31/令和元	1,479,317	4,058	354	5,689	496
2	1,416,286	3,885	344	5,653	501
3	1,391,319	3,808	343	5,840	525
4	1,369,002	3,751	343	7,316	669
5	1,365,216	3,740	348	6,125	570
6	1,325,930	3,633	346	5,398	514

資料:上下水道課

4. 配水管及び給水栓

(単位:m)

年度	ポンプ数	配水管延長			消火栓	給水栓数		
		総数	鋳鉄管	塩化ビニール管等		総数	一般	浴場用
平成27	11	204,798	20,764	184,034	129	6,501	6,501	0
28	11	205,083	21,555	183,528	129	6,442	6,442	0
29	11	205,911	22,764	183,147	132	6,423	6,423	0
30	11	206,148	24,129	182,019	132	6,399	6,399	0
31/令和元	11	206,136	25,636	180,500	132	6,427	6,427	0
2	11	205,932	26,414	179,518	132	6,415	6,415	0
3	11	206,008	27,742	178,266	132	6,464	6,464	0
4	11	206,016	27,935	178,081	132	6,432	6,432	0
5	11	208,496	28,199	180,297	133	6,431	6,431	0
6	11	207,990	28,619	179,371	133	6,422	6,422	0

資料: 上下水道課

5. 給水人口

年度	計画給水人口 (A)	総人口 (B)	給水区域内人口 (C)	現在給水人口 (D)	普及率 (D)/(C)	達成率 (D)/(A)
	人	人	人	人	%	%
平成27	13,200	12,332	12,322	12,252	99.4	99.4
28	13,200	12,153	12,150	12,074	99.4	91.5
29	13,200	11,923	11,920	11,850	99.4	89.8
30	13,200	11,688	11,685	11,634	99.6	88.1
31/令和元	13,200	11,521	11,518	11,473	99.6	86.9
2	13,200	11,324	11,322	11,281	99.6	85.5
3	13,200	11,157	11,155	11,118	99.7	84.2
4	13,200	10,968	10,966	10,931	99.7	82.8
5	13,200	10,776	10,774	10,741	99.7	81.4
6	13,200	10,531	10,529	10,500	99.7	79.5

資料: 上下水道課

6. 下水道

◆生活排水施設総合整備状況

区 分	公共下水道	特定環境保全下水道	個別排水処理施設	合併浄化槽	合 計
区域内人口(A)	8,203	672	1,656		10,531
水 洗 化	人口(B)	8,038	993	161	9,830
	戸 数	4,412	365	59	5,221
率(B)/(A)	97.99%	94.9%	69.7%		93.3%

※令和7年3月31日現在

資料:上下水道課

1)公共下水道事業 ア)事業計画

事 項	計画区域面積	計画人口
	ha	人
昭和58年1月7日許可決定	93.8	4,150
平成元年8月21日許可変更	247.0	9,400
平成5年3月29日許可変更	337.0	12,000
平成11年9月10日許可変更	408.2	13,500
平成18年3月15日許可変更	410.6	13,500
平成19年8月10日許可変更	410.6	13,500
平成22年1月19日許可変更	547.5	9,800
平成26年5月26日許可変更	547.5	9,600
平成30年3月30日許可変更	547.5	9,340
令和5年3月24日許可変更	547.5	8,550
全 体 計 画	580.4	8,550

資料:上下水道課

イ)整備状況(平成2年4月20日供用開始)

年 度	管渠延長 (雨水管含む)	整備人口(A)	水洗化人口(B)	水洗化率(B)/(A)
	m	人	人	%
平成27	76,700	9,323	8,878	95.2
28	76,700	9,155	8,795	96.1
29	76,700	8,971	8,692	96.9
30	76,700	8,830	8,542	96.7
31/令和元	76,700	8,725	8,469	97.1
2	76,700	8,632	8,371	97.0
3	76,700	8,564	8,329	97.3
4	76,700	8,449	8,249	97.6
5	76,700	8,313	8,103	97.5
6	76,700	8,203	8,038	98.0

※整備人口の減は、整備区域内人口の減による

資料:上下水道課

2)特定環境保全公共下水道事業(～平成27年 農業集落排水事業) ア)事業計画

事 項	計画区域面積	計画人口
	ha	人
昭和63年4月7日 角田地区採択	68.6	1,610
平成4年4月9日 継立地区採択	64.5	1,450
平成6年3月31日 継立地区変更	108.0	1,900
平成21年5月14日 角田地区財産処分承認		
平成26年5月15日 継立地区財産処分承認		
平成26年5月26日 許可変更	108.0	900
平成30年3月30日 許可変更	108.0	760
令和5年3月24日 許可変更	108.0	810
全 体 計 画	108.0	780

資料:上下水道課

イ)整備状況

角田地区(平成3年11月1日供給開始)

(各年3月31日現在)

年 度	管渠延長	整備人口(A)	水洗化人口(B)	水洗化率(B)/(A)
	m	人	人	%
平成17	6,290	971	856	88.2
18	6,290	952	899	94.4
19	6,290	930	911	98.0
20	6,290	880	851	96.7
21	6,290	846	804	95.0
22	6,290	814	753	92.5
23	(公共下水道事業に統合)			

※整備人口水洗化人口の減は、整備区域内人口の減による

継立地区

年 度	管渠延長	整備人口(A)	水洗化人口(B)	水洗化率(B)/(A)
	m	人	人	%
平成27	16,410	869	850	97.8
28	16,410	872	832	95.4
29	16,410	855	811	94.9
30	16,410	817	780	95.5
31/令和元	16,410	792	748	94.4
2	16,410	750	699	93.2
3	16,410	732	673	91.9
4	16,410	709	662	93.4
5	16,410	682	662	97.1
6	16,410	672	638	94.9

資料:上下水道課

3)合併処理浄化槽事業

ア)整備状況

年 度	合併浄化槽		個別排水処理施設	
	設置基数	整備人口	配置基数	整備人口
	基	人	基	人
平成27	365	1,143	-	-
28	375	1,149	-	-
29	66	217	306	932
30	66	237	320	949
31/令和元	65	246	324	969
2	73	275	344	929
3	71	272	354	930
4	75	191	360	1,011
5	69	197	367	992
6	59	161	365	993

資料:上下水道課

第7章 建設・住宅・都市計画

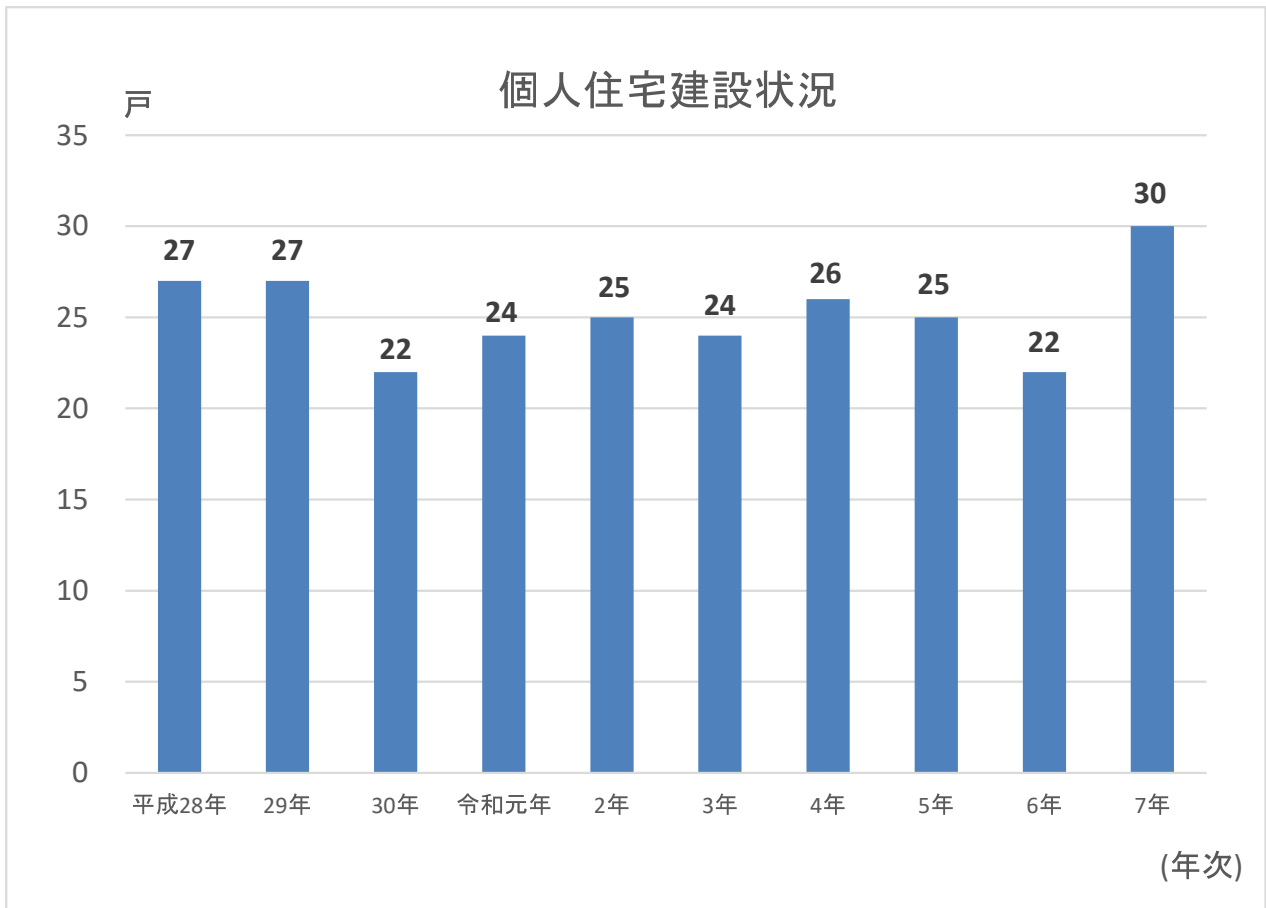
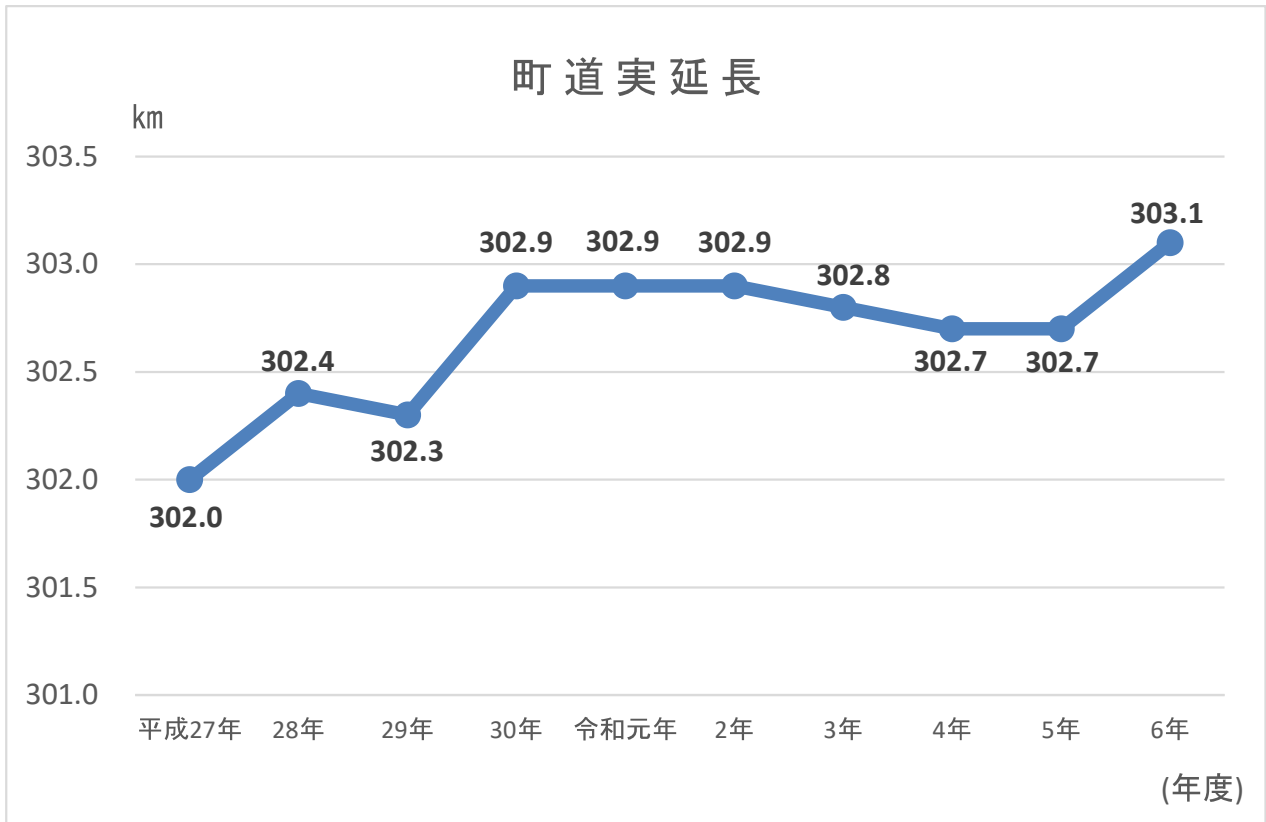

1. 道路現況

1) 所管別道路延長

(各年3月31日現在)

年度	一般国道	道 道		町 道	
	町内延長	町内延長	舗装率	町内延長	舗装率
	km	km	%	m	%
平成28	12.2	52.1	100.0	302,375	69.7
29	12.2	52.1	100.0	302,375	70.3
30	12.2	52.1	100.0	302,961	70.4
31/令和元	12.2	52.1	100.0	302,962	70.4
2	12.2	52.1	100.0	302,953	70.5
3	12.2	52.1	100.0	302,836	70.8
4	12.2	52.1	100.0	302,695	71.5
5	12.2	52.1	100.0	302,689	71.6
6	12.2	52.1	100.0	303,052	71.7

資料: 建設課

2) 町道の種類別延長

(各年3月31日現在)

区 分		平成30年度	31/令和元年度	2年度	3年度	4年度	5年度	6年度		
実 延 長 の 内 訳	実延長	302,961	302,962	302,953	302,836	302,695	302,689	303,052		
	種類別内訳	道路延長	300,826	300,781	300,772	300,768	300,627	300,605	300,962	
		橋	個 数	106	107	107	107	107	107	108
	延 長		2,135	2,181	2,181	2,068	2,068	2,084	2,089	
	幅員別内訳	規格改良済	車道19.5m以上	0	0	0	0	0	0	
			車道13.0m以上	1,535	1,535	1,535	1,535	1,535	1,535	
			車道5.5m以上	128,133	128,133	128,127	127,646	127,646	127,134	127,262
			車道5.5m未満	71,045	71,046	70,805	71,709	74,164	74,933	75,193
		未改良	車道5.5m以上	4,614	4,614	4,501	4,501	4,040	3,954	3,907
			車道3.5m以上	40,624	40,624	41,071	41,021	39,257	39,260	39,292
		車道3.5m未満	57,010	57,010	56,914	56,424	56,053	55,874	55,864	
	砂利道	89,599	89,601	89,379	88,390	86,411	86,077	85,833		
	舗装道	213,362	213,361	213,574	214,446	216,283	216,613	217,219		
	鉄道との交差箇所	6	6	6	6	6	6	6		
	線 数	351	355	355	355	355	355	359		

資料: 建設課

3)除排雪調べ

(単位:百万円)

年度	除雪延長	委託路線延長	除排雪経費	除排雪機械台数
	km	km	百万円	台
平成27	255.1	255.1	114	24(14)
28	255.4	255.4	129	24(14)
29	255.5	255.5	145	24(14)
30	260.7	260.7	259	24(14)
31/令和元	260.7	260.7	132	24(14)
2	261.3	261.3	187	24(14)
3	261.3	261.3	222	24(14)
4	261.1	261.1	223	24(14)
5	261.1	261.1	230	24(14)
6	260.7	260.7	204	25(14)

※()内は委託台数

資料:建設課

2. 住宅建設状況

(各年1月1日現在 単位:戸)

年次	個人住宅			教員住宅	雇用促進住宅
	総数	新築	増築		
平成27	36	34	2	-	-
28	27	26	1	-	-
29	27	26	1	-	-
30	22	22	0	-	-
31/令和元	24	23	1	-	-
2	25	25	0	-	-
3	24	24	0	-	-
4	26	26	0	-	-
5	25	25	0	-	-
6	22	21	1	-	-
7	30	29	1	-	-

※住宅とは、戸建住宅、併用住宅、共同住宅、下宿、寄宿舎

資料:税務課

3. 公営住宅

(各年3月31日現在 単位:戸)

年度	町営住宅					
	総数	中層耐火構造	簡易耐火平屋	簡易耐火2階	木造	木造準耐火
平成27	651	310	146	18	129	48
28	643	310	134	6	145	48
29	648	310	129	0	161	48
30	662	310	127	0	177	48
31/令和元	670	310	127	0	185	48
2	686	310	127	0	201	48
3	694	310	127	0	209	48
4	704	310	127	0	219	48
5	692	310	107	0	227	48
6	711	310	110	0	243	48

※政策空家を除く

資料:建設課

4. 河川名一覧

(令和7年3月31日現在 単位:km)

河川名	種別	町内延長	河川名	種別	町内延長
夕張川	1級河川	33.0	桜山川	普通河川	2.1
雨煙別川	〃	14.7	王子川	〃	4.1
富士川	〃	5.1	湯地川	〃	2.0
ポンウエンベツ川	〃	13.4	鳩山川	〃	3.0
阿野呂川	〃	20.3	ボンボンノ沢川	〃	2.2
ポンアノロ川	〃	7.5	ボウズ川	〃	1.6
エキモアンルル川	〃	3.5	伊藤の沢川	〃	4.1
ハサンベツ川	準用河川	3.7	今川の沢川	〃	2.8
昭和川	〃	4.8	春日の沢川	〃	1.9
長谷川の沢川	〃	3.4	温泉の沢川	〃	3.1
中の沢川	〃	7.2	地蔵川	〃	2.3
旧阿野呂川	〃	3.5	尻無川	〃	5.6
流の沢川	〃	4.8	流れ一の沢川	〃	1.0
錦川	普通河川	1.0	多良津川	〃	6.0
時登川	〃	6.0	不動川	〃	2.2
赤人川	〃	4.1	二の沢川	〃	2.8
砂金川	〃	4.0	築別川	〃	8.5
納口川	〃	2.5	東山川	〃	6.0
杵臼川	〃	6.5	イタイベツ川	〃	6.0
桜川	〃	1.3	一の沢川	〃	2.5
本田の沢川	〃	3.0	草木舞沢川	〃	6.8
草木川	〃	1.8	伊藤一の沢川	〃	0.3
			多良津一の沢川	〃	0.3

資料:建設課「河川台帳」

5. 橋梁の現況

(各年3月31日現在)

年度	総数		永久橋		木橋	
	橋数	延長(m)	橋数	延長(m)	橋数	延長(m)
平成 28	106	2,135	106	2,135	-	-
29	106	2,135	106	2,135	-	-
30	106	2,135	106	2,135	-	-
31/令和元	106	2,135	107	2,181	-	-
2	107	2,004	107	2,004	-	-
3	107	2,068	107	2,068	-	-
4	107	2,068	107	2,068	-	-
5	107	2,068	107	2,068	-	-
6	108	1,941	108	1,941	-	-

※町道に架かる橋梁のみ

資料:建設課

6. 土地区画整理事業

本町の区画整理事業は昭和41年に着手され昭和45年に完了。不規則に発展しつつあった市街地の南部地区約63haが対象区域となり環境整備が進められた。

名 称	南部土地区画整理事業
事業主体名	栗 山 町
区画決定年月日 及び告示番号	昭和39年3月17日 (建設省告示第535号)
施行区域面積	約62.4ha

土 地 の 種 別 対 照 表

種 目		施行前	%	施行後	%
公 共 用 地	国 有 地	2,370	0.38	2,370	0.38
	地方公共団体所有	35,068	5.62	165,350	26.51
	計	37,438	6.00	167,720	26.89
宅 地	民 有 地	497,725	79.79	319,112	51.16
	国 有 地	426	0.07	400	0.06
	準 国 有 地	88,204	14.14	96,774	15.51
	計	586,356	94.00	416,286	66.73
保 留 地				39,788	6.38
合 計		623,794	100.00	623,794	100.00

資料:建設課

7. 栗山町開発行為内訳

令和7年12月31日現在

年次	公社 民間	所在地	団 地 名	開発面積 (㎡)	区画数	区画に対する 建設数(%)	用 途
昭和54	公社	朝日3	朝日団地	11,078	27	100	分譲宅地
	民間	継立	ウカワ団地	14,766	30	50	分譲宅地
55	公社	湯地	湯地団地	8,130	17	100	分譲宅地
	公社	桜丘1	桜丘団地	6,187	12	100	分譲宅地
55～56	公社	桜丘1	桜丘団地	6,549	3	100	食糧住宅・北電・電通
	民間	継立	ウカワ団地	14,611	26	30	分譲宅地
56～57	公社	角田	角田団地	13,389	2	100	雇用促進住宅
57	公社	湯地	湯地団地	9,176	11	100	分譲宅地
58	公社	朝日4	朝日団地	11,392	23	100	分譲宅地
	民間	湯地	湯地団地	5,280.01	12	100	分譲宅地
59	公社	朝日3	朝日団地	13,966	27	100	分譲宅地
60	公社	朝日4	朝日団地	7,199.10	13	100	分譲宅地
61	民間	旭台	耐雪ハウス	25,911.52			自己用
	公社	朝日3	朝日団地	4,350	12	100	分譲宅地
	農協	富士	農業用施設	17,685			自己用
	民間	桜丘3	パーラー娯楽	4,237.36			自己用
62	公社	朝日4	朝日団地	6,606.82	10	100	分譲宅地
	民間	湯地	天理教栗山分会	8,593.55			自己用
	公社	朝日3	朝日団地	10,309	22	100	分譲宅地
	民間	桜丘1	石黒ホーマ	6,377.10			自己用
平成元	公社	旭台	第3工業団地	59,764.36	5	100	分譲宅地
	公社	朝日4	朝日団地	19,901.78	36	100	分譲宅地
2	民間	湯地	栗山観光KK	6,926.93			自己用
	民間	桜丘2	常英商事	6,776.31			自己用
	公社	朝日4	朝日団地	19,559.55	30	100	分譲宅地
	民間	湯地	道央木村電力	7,240.43	1		自己用
3	民間	朝日4	協和フローリング	3,139.44	1	100	自己用
4	公社	〃	朝日団地	7,377.57	17	100	分譲宅地
	公社	〃	朝日団地	15,832.90	32	100	分譲宅地
5	公社	富士	富士団地	4,136.68	1	100	自己用
	民間	中里	創価学会	6,611.58	1		自己用
6	民間	桜丘1	朝日産業	4,369.02	2		自己用
	公社	中里	中里団地	5,129	14	100	分譲宅地
	町	富士	富士団地	6,727.19	1	100	自己用
	公社	中里	中里団地	3,370.34	10	100	分譲宅地
7	公社	桜丘1	山の手団地	4,791.89	9	100	分譲宅地
	公社	中里	中里団地	35,224.23	62	100	分譲宅地
8	公社	中里	中里団地	24,915.79	60	98	分譲宅地
	民間	角田	角田ニュータウン	7,153.95	18	100	分譲宅地
11	農協	富士	米乾施設	17,960.70	1		自己用
	町	鳩山	専門学校(北海道ハイテク)	117,122.81	1		自己用
	公社	朝日4	朝日住宅団地	9,635.98	20	100	分譲宅地
12	民間	共和	自動車整備工場	7,700	1		自己用
	民間	松風4	松風グリーンタウン	4,527.07	15	80	分譲宅地
13	農協	共和	ガソリンスタンド	12,733.09	1		自己用
	民間	湯地	自動車整備工場	5,122	1		自己用
15	公社	朝日4	朝日4住宅団地	11,555	22	100	分譲宅地
16	民間	中里	榊しまむら	3,886.61	1	100	自己用
	民間	朝日4	マックスバリュ北海道榊	14,125.28	1	100	自己用
	農協	富士	長ネギ選別施設	7,470.13	1	100	自己用
18	公社	朝日4	朝日4住宅団地	11,265.72	21	90	分譲宅地
	農協	富士	農産物倉庫・低温貯蔵施設	7,485.37	1	100	自己用
20	公社	湯地	エコビレッジ湯地の丘	29,956.08	38	61	分譲宅地
21	公社	朝日4	朝日4住宅団地	11,578.51	21	100	分譲宅地
23	町	北学田	栗山ダムパークゴルフ場増設	13,810.13			
26	町	富士	どうえい団地	3,436.64	1	100	自己用
	町	朝日4	朝日4住宅団地	7,833.12	17	100	分譲宅地
27	町	角田	第4工業団地	40,016.51	7	71	分譲宅地
	町	角田	曙団地	21,086.35	1	100	自己用
	民間	湯地	コメリ	13,611.76	1	100	自己用
28	民間	共和	ヤンマーアグリジャパン	10,448.36	1	100	自己用
令和3	民間	中里	アルファサービス(ツルハドラッグ)	9,199.76	1	100	非自己用
	町	朝日4	朝日4住宅団地	10,423.52	20		分譲宅地
5	町	角田	第5工業団地	46,049.20	1		
	町	角田	第5工業団地	46,049.20	6		分譲宅地

資料:建設課

8. 用途地域

(単位 面積:ha)

種 別	面 積	承認年月日	告 示 番 号
都 市 計 画 区 域	3,750.0	昭和50年12月15日	北海道告示第3,722号
用 途 地 域	520.9	平成18年 3月24日	栗山町告示第34号
内 訳	第1種低層住居専用地域	17.0	
	第2種低層住居専用地域	2.3	
	第1種中高層住居専用地域	88.0	
	第2種中高層住居専用地域	117.0	
	第1種住宅地域	63.0	
	第2種住宅地域	4.4	
	準住居地域	32.0	
	近隣商業地域	8.2	
	商 業 地 域	11.0	
	準 工 業 地 域	63.0	
工 業 地 域	115.0		
準 防 火 地 域	18.7	平成 8年 3月 6日	都計第10-291号指令 (指令番号)

資料:建設課

9. 都市公園等

(令和7年3月31日現在 単位 面積:ha)

名 称	所在地	種 別	面 積	施 設	供用開始年月日	
栗 山 公 園	桜丘1丁目	総合公園	33.29	野球場	昭和54年9月8日	
				昭和L広場		
				修景広場		
				キャンプ場		
				遊戯広場		
				テニスコート		昭和42年8月1日
				園路		
				展望台		
				動物園		
				花壇広場		
				弓道場		
				ファープルの森		
				運 動 公 園		松風4丁目
ひばり児童公園	中央4丁目	街区公園	0.19		昭和43年 9月30日	
さくら児童公園	松風3丁目	〃	0.20		昭和44年 9月10日	
ひまわり児童公園	中央4丁目	〃	0.18		昭和45年10月10日	
ふたば児童公園	中央2丁目	〃	0.21		昭和45年10月 1日	
にしき児童公園	錦2丁目	〃	0.15		昭和46年11月25日	
松風児童公園	松風2丁目	〃	0.20		昭和55年10月22日	
かくた児童公園	角田17番地	〃	0.38		昭和46年11月25日	
朝日ふれあい公園	朝日4丁目	〃	0.63		平成 5年 9月10日	
栗 山 町 墓 園	大井分	墓 園	4.42		昭和43年 4月 1日	
開拓記念公園	角 田	近隣公園	1.02		平成 8年 7月12日	
夕張川河畔公園	錦3丁目	都市緑化	1.08		平成16年 4月28日	

資料:建設課

第8章 教育・文化

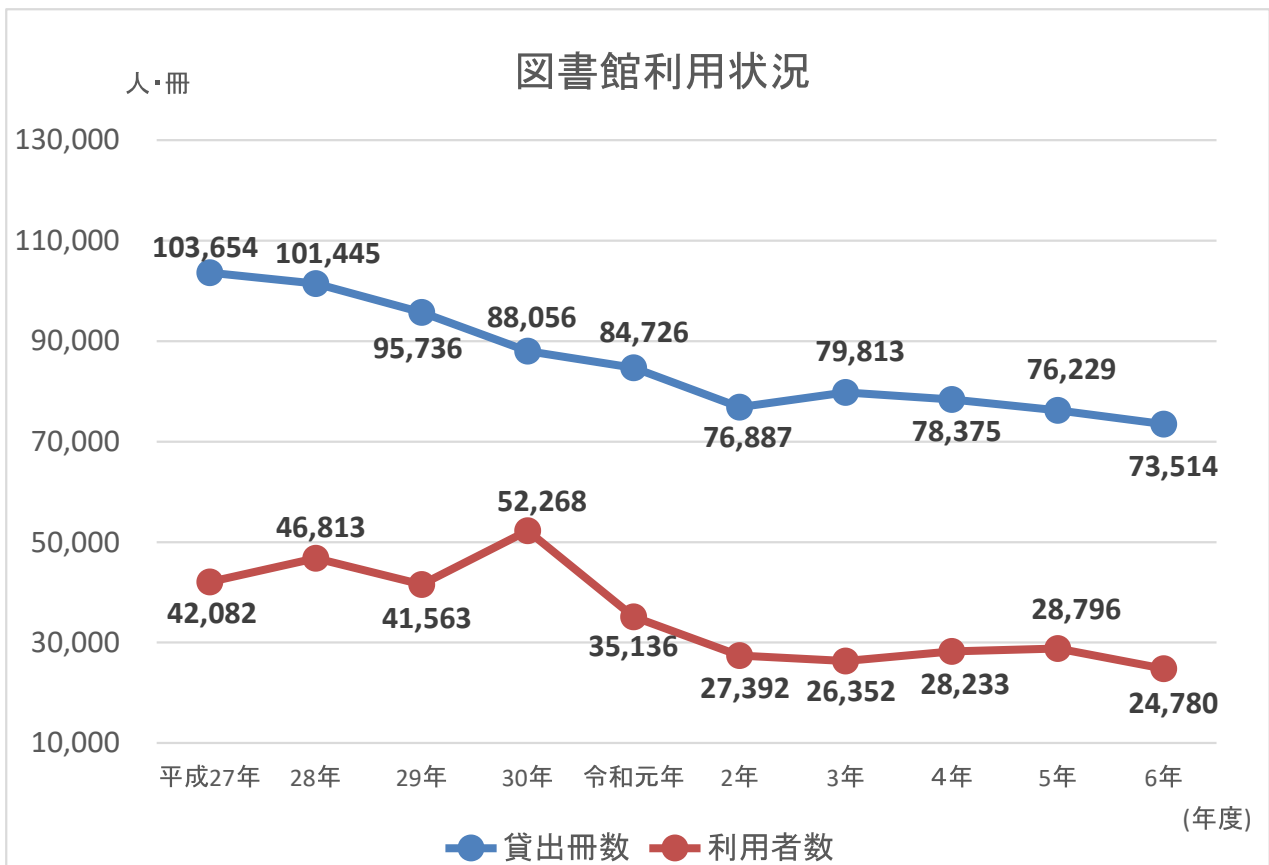
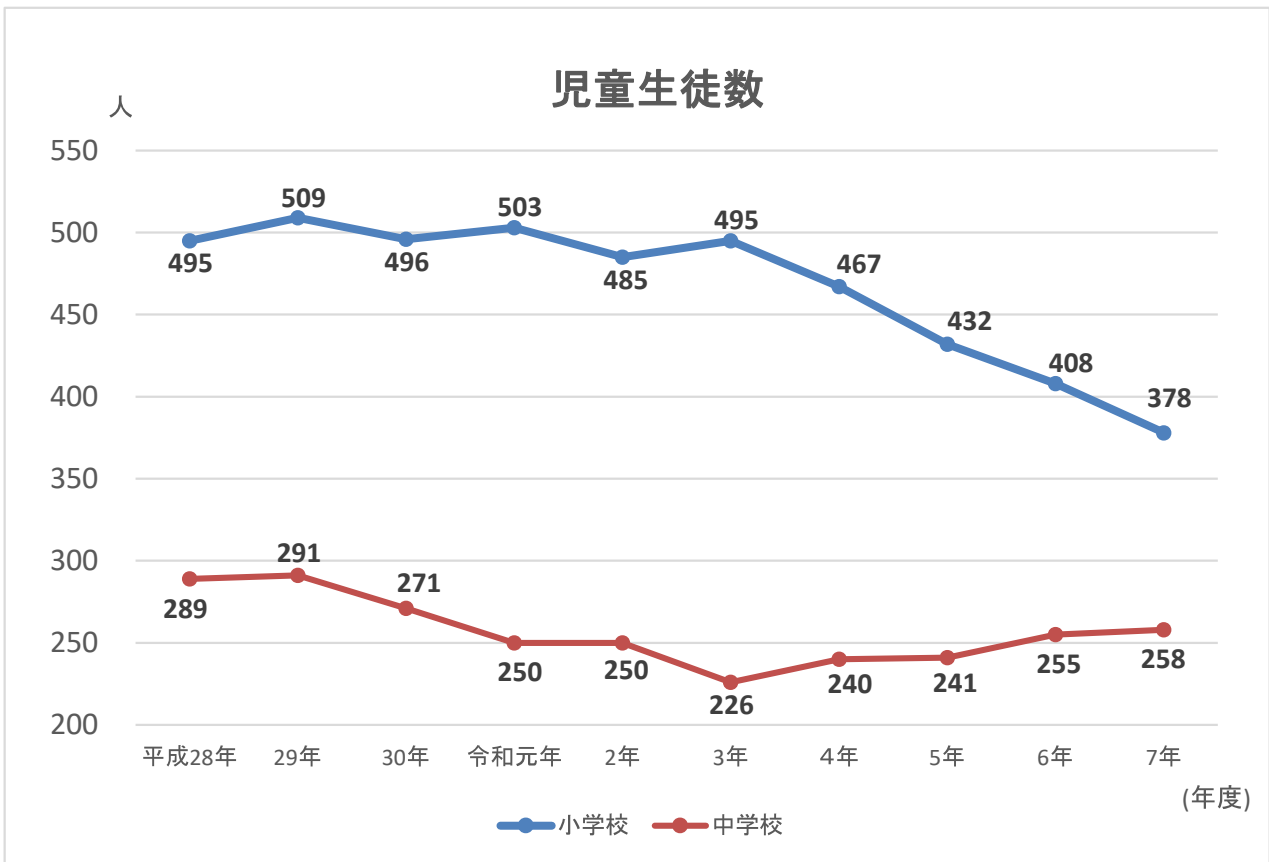

1. 幼稚園の概況

(各年5月1日現在)

年度	園数	組数	園児数						教員数	職員数
			総数			3歳	4歳	5歳		
			合計	男	女					
31/令和元	1	4	88	37	51	29	25	23	11	4
2	1	3	76	36	40	24	25	27	11	1
3	1	3	78	23	55	27	25	26	15	6
4	1	3	68	27	41	21	25	22	16	7
5	1	3	65	26	39	19	20	26	16	7
6	1	3	59	26	33	18	22	19	17	6
7	1	3	62	31	31	12	18	23	14	5

※幼保連携型認定こども園を含む

資料:企画財政課「学校基本調査」

2. 各種学校の概況

(各年5月1日現在)

年度	学校数	教員数			職員数			生徒数		
		総数	男	女	総数	男	女	総数	洋裁	和裁
31/令和元	1	2	-	2	-	-	-	-	-	-
2	1	2	-	2	-	-	-	-	-	-
3	1	2	-	2	-	-	-	-	-	-
4	1	2	-	2	-	-	-	-	-	-
5	1	2	-	2	-	-	-	-	-	-
6	1	2	-	2	-	-	-	-	-	-
7	1	2	-	2	-	-	-	-	-	-

資料:企画財政課「学校基本調査」

3. 専修学校の概況(北海道介護福祉学校)

(各年5月1日現在)

年度	学校数	教員数			職員数			生徒数		
		総数	男	女	総数	男	女	総数	男	女
31/令和元	1	28	18	10	3	2	1	54	23	31
2	1	28	19	9	3	2	1	34	13	21
3	1	29	21	8	3	3	0	45	18	27
4	1	29	17	12	3	3	0	50	19	31
5	1	29	17	12	4	3	1	45	13	32
6	1	28	15	13	4	3	1	42	13	29
7	1	27	16	11	5	2	3	45	18	27

資料:企画財政課「学校基本調査」

1) 卒業後の状況

(各年5月1日現在)

年	卒業生計		関係分野に就職した者		その他の分野に就職した者	
	男	女	男	女	男	女
31/令和元	16	15	16	15	-	-
2	15	18	15	18	-	-
3	7	9	7	9	-	-
4	6	12	5	11	-	-
5	10	15	10	13	-	-
6	8	15	7	15	-	-
7	5	14	5	12	-	-

資料:企画財政課「学校基本調査」

4. 小学校の概況

(各年5月1日現在)

年度	31/ 令和元	2	3	4	5	6	7	内 訳(令和7年)				
								栗山 小学校	角田 小学校	継立 小学校		
学校数	3	3	3	3	3	3	3					
学級数	総数	31	32	31	30	30	28	27	17	6	4	
	単式	20	22	22	22	20	18	16	12	2	2	
	複式	2	1	1	1	2	3	4	0	2	2	
	特別支援	9	9	8	7	8	7	7	5	2	0	
教員数	総数	49	50	50	50	48	47	47	30	9	8	
	男	26	24	25	27	24	22	23	13	5	5	
	女	23	26	25	23	24	25	24	17	4	3	
職員数	総数	4	3	3	3	4	4	7	3	1	3	
	男	4	3	3	3	4	4	6	2	1	3	
	女	0	0	0	0	0	0	1	1	0	0	
児童数	総数	総数	503	485	495	467	432	408	378	296	45	37
		男	230	224	215	205	198	186	161	132	12	17
		女	273	261	280	262	234	222	217	164	33	20
	1年	総数	85	72	79	57	67	52	51	42	6	3
		男	48	37	35	18	31	23	16	14	1	1
		女	37	35	44	39	36	29	35	28	5	2
	2年	総数	80	85	74	77	56	67	53	44	7	2
		男	37	47	34	34	19	31	25	20	4	1
		女	43	38	40	43	37	36	28	24	3	1
	3年	総数	94	82	83	72	77	57	67	54	8	5
		男	35	36	44	35	35	20	32	27	2	3
		女	59	46	39	37	42	37	35	27	6	2
	4年	総数	85	95	83	84	70	77	59	46	6	7
		男	31	37	36	45	34	34	20	17	0	3
		女	54	58	47	39	36	43	39	29	6	4
	5年	総数	66	83	95	82	82	72	76	58	7	11
		男	35	30	37	36	43	34	34	27	2	5
		女	31	53	58	46	39	38	42	31	5	6
	6年	総数	93	68	81	95	80	83	72	52	11	9
		男	44	37	29	37	36	44	34	27	3	4
		女	49	31	52	58	44	39	38	25	8	5

※()は特別支援学級再掲 教員数は本職者のみ

資料:企画財政課「学校基本調査」

5. 中学校の概況

(各年5月1日現在)

年度		31/ 令和元	2	3	4	5	6	7	
学校数		1	1	1	1	1	1	1	
学級数	総数	11	11	10	12	11	12	10	
	単式	8	8	7	8	7	8	8	
	複式	-	-	-	-	-	-	-	
	特別支援	3	3	3	4	4	4	2	
教員数	総数	23	23	21	23	23	24	22	
	男	15	17	15	14	15	16	15	
	女	8	6	6	9	8	8	7	
職員数	総数	1	3	1	3	3	3	3	
	男	1	1	0	3	2	2	2	
	女	0	2	1	0	1	1	1	
生徒数	総数	総数	250	250	226	240	241	255	258
		男	128	122	115	111	103	104	121
		女	122	128	111	129	138	151	137
	1年	総数	66	93	67	81	96	81	82
		男	31	45	38	27	37	38	46
		女	35	48	29	54	59	43	36
	2年	総数	90	66	92	68	80	96	80
		男	46	31	45	39	28	37	38
		女	44	35	47	29	52	59	42
	3年	総数	94	91	67	91	65	78	96
		男	51	46	32	45	38	29	37
		女	43	45	35	46	27	49	59

※()は特別支援学級再掲 教員数は本職者のみ

資料:企画財政課「学校基本調査」

1) 卒業後の状況

区分		総数	A 高等学校 等進学者	B 教育機関 等入学者	就職者	左記以外
31/ 令和 元年	総数	90	90	-	-	-
	男	49	49	-	-	-
	女	41	41	-	-	-
2 年	総数	95	94	-	-	-
	男	52	52	-	-	-
	女	43	42	-	-	1
3 年	総数	91	91	-	-	-
	男	45	45	-	-	-
	女	46	46	-	-	-
4 年	総数	67	67	-	-	-
	男	32	32	-	-	-
	女	35	35	-	-	-
5 年	総数	91	91	-	-	-
	男	45	45	-	-	-
	女	46	46	-	-	-
6 年	総数	65	65	-	-	-
	男	38	38	-	-	-
	女	27	27	-	-	-
7 年	総数	79	78	-	-	-
	男	29	29	-	-	-
	女	50	49	-	-	1

※「B. 教育機関等」には、専修学校、各種学校、公共職業訓練施設等が含まれる。

資料：企画財政課「学校基本調査」

2) 卒業後の状況(就職者の内訳)

区分		総数	第1次産業	第2次産業	第3次産業	不詳・その他
31/ 令和 元年	総数	0	-	-	-	-
	男	0	-	-	-	-
	女	0	-	-	-	-
2 年	総数	0	-	-	-	-
	男	0	-	-	-	-
	女	1	-	-	-	1
3 年	総数	0	-	-	-	-
	男	0	-	-	-	-
	女	0	-	-	-	-
4 年	総数	0	-	-	-	-
	男	0	-	-	-	-
	女	0	-	-	-	-
5 年	総数	0	-	-	-	-
	男	0	-	-	-	-
	女	0	-	-	-	-
6 年	総数	0	-	-	-	-
	男	0	-	-	-	-
	女	0	-	-	-	-
7 年	総数	0	-	-	-	-
	男	0	-	-	-	-
	女	1	-	-	-	1

資料：企画財政課「学校基本調査」

6. 高 校(北海道栗山高等学校)

(各年5月1日現在)

年 度		31/ 令和元	2	3	4	5	6	7	
学級数		5	5	4	4	4	5	5	
教員数	総数	20	19	18	15	16	18	18	
	男	14	13	12	9	11	16	14	
	女	6	6	6	6	5	2	4	
職員数	総数	4	4	5	5	5	5	4	
	男	3	3	3	3	2	2	2	
	女	1	1	2	2	3	3	2	
全 日 制 普 通 科 生 徒 数	総 数	総数	133	132	116	111	113	121	130
		男	64	67	56	54	40	41	45
		女	69	65	60	57	73	80	85
	1 年	総数	33	54	40	25	50	49	36
		男	17	29	16	12	12	16	16
		女	16	25	24	13	38	33	20
	2 年	総数	48	31	48	39	24	50	49
		男	23	16	26	16	12	13	16
		女	25	15	22	23	12	37	33
	3 年	総数	52	47	28	47	39	22	45
		男	24	22	14	26	16	12	13
		女	28	25	14	21	23	10	32

資料:北海道栗山高等学校

1) 卒業後の状況

(各年5月1日現在)

区分	総数	A 大学等 進学者	専修 学校	B 各種 学校	公共職 業訓練 施設等	就職者	無業者	死亡・ 不詳	就職者のうち 就職先の内訳	
									町内	町外
31/ 令和 元年	総数	61	14	29	-	18	-	-	7	11
	男	43	11	18	-	14	-	-	7	7
	女	18	3	11	-	4	-	-	-	4
2 年	総数	52	9	18	-	23	2	-	5	18
	男	24	5	8	-	11	0	-	4	7
	女	28	4	10	-	12	2	-	1	11
3 年	総数	28	4	14	-	10	-	-	4	6
	男	14	1	5	-	8	-	-	4	4
	女	14	3	9	-	2	-	-	-	2
4 年	総数	47	9	21	-	17	-	-	5	12
	男	26	5	8	-	13	-	-	4	9
	女	21	4	13	-	4	-	-	1	3
5 年	総数	39	10	15	-	14	-	-	4	10
	男	16	6	3	-	7	-	-	3	4
	女	23	4	12	-	7	-	-	1	6
6 年	総数	22	2	10	-	8	2	-	3	5
	男	12	1	5	-	5	1	-	2	3
	女	10	1	5	-	3	1	-	1	2
7 年	総数	45	21	11	-	12	1	-	3	10
	男	13	5	1	-	6	1	-	3	4
	女	32	16	10	-	6	0	-	-	6

資料: 北海道栗山高等学校

2) 卒業後の状況(就職者の内訳)

区分	総数	第1次産業	第2次産業	第3次産業	不詳・その他	
31/ 令和 元年	総数	18	1	12	5	-
	男	14	1	12	1	-
	女	4	0	0	4	-
2 年	総数	23	0	6	17	-
	男	11	0	5	6	-
	女	12	0	1	11	-
3 年	総数	10	0	5	5	-
	男	8	0	4	4	-
	女	2	0	1	1	-
4 年	総数	17	0	8	9	-
	男	13	0	7	6	-
	女	4	0	1	3	-
5 年	総数	14	0	6	8	-
	男	7	0	4	3	-
	女	7	0	2	5	-
6 年	総数	8	0	2	6	-
	男	5	0	2	3	-
	女	3	0	0	3	-
7 年	総数	12	0	2	10	-
	男	6	0	2	4	-
	女	6	0	0	6	-

資料: 北海道栗山高等学校

7. 図書館蔵書

(単位:冊)

区分	31/令和元年度	2年度	3年度	4年度	5年度	6年度
総数	159,025	160,095	158,987	159,901	159,213	160,251
総記	2,681	2,719	2,793	2,821	2,754	2,722
哲学	3,398	3,349	3,452	3,445	3,371	3,355
歴史	7,378	7,280	7,268	7,337	7,086	7,045
社会科学	11,647	11,834	11,824	11,903	11,516	11,694
自然科学	5,879	5,937	6,002	5,986	5,976	5,987
技術	7,759	7,923	7,934	7,927	7,749	7,824
産業	3,204	3,300	3,368	3,441	3,383	3,366
芸術	10,458	10,423	10,565	10,527	10,161	10,161
言語	1,504	1,477	1,513	1,493	1,376	1,400
文学	45,086	45,409	45,210	45,191	45,445	45,737
児童	52,484	52,881	52,043	52,071	52,414	53,200
視聴覚	2,904	2,956	2,981	3,004	2,998	2,955
雑誌	4,643	4,607	4,034	4,755	4,984	4,805

資料: 栗山町図書館

8. 図書館利用状況

(単位:人、冊)

年度	館内利用者数			貸出冊数	開館日数
	総数	一般	学生生徒児童		
31/令和元	35,136	28,476	6,660	84,726	288
2	27,392	22,618	4,774	76,887	276
3	26,352	20,784	5,568	79,813	266
4	28,233	22,882	5,351	78,375	294
5	28,796	23,014	5,782	76,229	292
6	24,780	20,100	4,680	73,514	288

資料: 栗山町図書館

9. 文化財

1) 町文化財

(令和7年4月1日現在)

名 称	種 別	所 在 地	備 考
泉 記 念 館	有形文化財(建築物)	夕張郡栗山町角田61番地4	平成18年5月9日指定
泉家文書	有形文化財(古文書)	角田60番地4	平成18年5月9日指定
泉 麟太郎君記念碑	有形文化財(石碑)	角田61番地4	平成18年5月9日指定
栗山親子獅子舞	無形文化財(民俗文化財)	桜丘2丁目32番地 (栗山親子獅子舞保存会)	平成20年2月15日指定
栗山親子獅子舞用具 (創設当時の用具)	有形文化財(民俗文化財)	桜丘2丁目32番地 (栗山親子獅子舞保存会)	平成20年2月15日指定
角田獅子舞	無形文化財(民俗文化財)	角田 (角田獅子舞保存会)	平成20年2月15日指定
「千瓢彫」本田数馬翁の遺作 木彫の鮭(栗山町役場庁舎展示)	有形文化財(美術品彫刻)	松風3丁目252番地	平成20年11月26日指定
続縄文時代 鳩山2遺跡「深鉢形土器」	有形文化財	角田60番地4	平成21年10月13日指定
高木兼寛の書(掛軸)	有形文化財(書跡)	角田60番地4	平成25年5月13日指定
乃木希典の書(掛軸)	有形文化財(書跡)	角田60番地4	平成25年5月13日指定
角田村道路元標	有形文化財(歴史資料)	角田157番地1	令和5年1月26日指定
角田神社奉納額(絵馬)「武内宿禰 と菅田別命(応神天皇)」	有形文化財(歴史資料)	角田165番地	令和5年1月26日指定
水難溺死者供養之碑	有形文化財(歴史資料)	角田42番地	令和7年1月29日指定
雪薄紋蒔絵長持	有形文化財(歴史資料)	角田60番地4	令和7年1月29日指定

資料:教育委員会

2) 登録有形文化財(建造物)

(令和7年4月1日現在)

名 称	所 在 地	備 考
小林酒造旧事務所	夕張郡栗山町錦3丁目109番地	平成18年10月18日 登録
小林酒造旧ビール庫・缶詰資材庫(大正・昭和の暮らし館)	夕張郡栗山町錦3丁目109番地	平成18年10月18日 登録
小林酒造精米場(酒の郷なつかしホール)	夕張郡栗山町錦3丁目109番地	平成18年10月18日 登録
小林酒造旧資材庫(昔の酒道具展示館)	夕張郡栗山町錦3丁目109番地	平成18年10月18日 登録
小林家住宅主屋	夕張郡栗山町錦3丁目109番地	平成18年10月18日 登録
小林酒造一番蔵	夕張郡栗山町錦3丁目109番地	平成18年10月18日 登録
小林酒造二番蔵	夕張郡栗山町錦3丁目109番地	平成18年10月18日 登録
小林酒造三番蔵	夕張郡栗山町錦3丁目109番地	平成18年10月18日 登録
小林酒造四番蔵	夕張郡栗山町錦3丁目109番地	平成18年10月18日 登録
小林酒造五番蔵	夕張郡栗山町錦3丁目109番地	平成18年10月18日 登録
小林酒造六番蔵	夕張郡栗山町錦3丁目109番地	平成18年10月18日 登録
小林酒造製麹室	夕張郡栗山町錦3丁目109番地	平成18年10月18日 登録
小林酒造蒸米場	夕張郡栗山町錦3丁目109番地	平成18年10月18日 登録

資料:教育委員会

3) 町の遺跡概況

(令和7年4月1日現在)

種 類	箇 所	所 在 地
遺物包含、他	36	鳩山・森・旭台・御園・円山・湯地・雨煙別・桜丘・桜山・日出・継立・大井分・南学田・滝下・杵臼
墳 墓	1	鳩山
合 計	37	

資料:教育委員会

10. 文化連盟登録団体

1) 芸能部門

(令和7年4月1日現在)

	サークル名	人員
1	栗山詩吟会	2
2	翼声会栗山支部	7
3	栗山カラオケ同好会	14
4	西川流祿扇会	11
5	円山カラオケ同好会	4
6	北日本歌謡同志会	3
7	継立カラオケ愛好会	12
8	スイートピー	9
9	深山流北萩会	3
10	カラオケ五葉会	5
11	栗山つくしクラブ	10
12	歌謡くらぶ栗の木会	8
13	栗山詩吟愛好会	4
14	琴花みずき	5
15	大正琴サークル	14
	計	111

資料:教育委員会

2) 展示部門

(令和7年4月1日現在)

	サークル名	人員
1	千瓢会	4
2	道写協栗山支部	9
3	栗山菊花好友会	7
4	池坊同好会	6
5	栗山陶芸同好会	18
6	湖堂会	3
7	和紙絵すみれサークル	20
8	生け花小原流	6
9	栗の実俳句会	4
10	ペン習字同好会	5
11	MOAインターナショナル栗山	14
12	栗山盆栽会	5
	計	101

資料:教育委員会

11. 栗山町体育協会登録状況

(令和7年4月1日現在)

	団 体 名	加盟チーム数	会員数
1	栗山町軟式野球連盟	8	18
2	栗山町陸上競技協会	-	23
3	栗山スキー連盟	-	43
4	栗山町バレーボール協会	2	20
5	栗山町バスケットボール協会	1	22
6	栗山町卓球連盟	2	15
7	栗山剣道連盟	1	24
8	栗山町柔道連盟	1	27
9	栗山町ソフトボール協会	1	13
10	栗山町ソフトテニス連盟	-	15
11	栗山町弓道連盟	1	6
12	栗山町南部地区体育協会	-	50
13	栗山町ゲートボール連合	6	21
14	栗山町パークゴルフ協会	-	50
15	栗山サッカー協会	13	25
	総 数	36	372

※学校部活動、少年団を除く

資料:教育委員会

12. 栗山町スポーツ少年団本部登録状況

(令和7年4月1日現在)

	団 体 名	団員数	指導者数
1	栗山剣道少年団	14	4
2	栗山町柔道少年団	16	6
3	栗山野球少年団	27	12
4	栗山サッカー少年団	71	13
5	栗山バレーボール少年団	9	4
6	栗山町バスケットボール少年団	45	6
7	少林寺拳法栗山スポーツ少年団支部	9	6
	総 数	191	51

資料:教育委員会

13 スポーツセンター利用状況

1) 世代別

(単位:人)

年度	総数	小学生	中学生	高校生	一般
平成27	74,600	13,968	6,607	4,314	49,711
28	76,404	15,816	9,078	3,052	48,458
29	77,725	16,971	8,594	2,253	49,907
30	73,812	17,180	5,817	3,106	47,709
31/令和元	71,255	14,316	5,264	2,497	49,178
2	47,645	10,170	4,541	2,237	30,697
3	47,162	9,310	3,756	936	33,160
4	59,804	12,885	4,678	1,163	41,078
5	67,490	17,310	5,586	1,229	43,365
6	68,852	18,178	5,759	1,520	43,395

2) 種目別

(単位:人)

種 類	31/令和元年度	2年度	3年度	4年度	5年度	6年度
総数	71,255	47,645	47,162	59,804	67,490	68,852
バレーボール	447	128	13	1,572	1,427	1,030
バドミントン	6,214	5,266	4,511	5,785	7,400	6,786
卓球	2,145	1,794	2,712	2,057	1,432	1,750
バスケットボール	4,225	3,659	3,898	7,562	12,003	12,773
ソフトテニス	894	769	543	616	833	685
剣道	2,964	1,945	1,697	2,482	2,318	3,121
柔道	2,327	1,052	1,156	1,331	1,458	1,734
空手・拳法	1,458	1,099	874	1,275	975	1,363
ラン・ウォーク	9,859	6,398	5,533	4,781	4,594	5,354
ミニテニス	1,575	2,102	1,909	1,880	1,524	1,666
ミニバレー	1,261	602	741	469	586	596
ゲートボール	269	300	295	394	247	206
軽スポーツ	-	-	-	-	9,695	627
トレーニング	11,876	9,730	8,388	9,136	9,038	11,908
サッカー	10,440	8,203	7,426	8,939	540	10,125
その他のスポーツ (行事含む)	13,187	4,180	7,112	10,423	12,296	7,097
芸術文化行事	200	-	-	-	-	-
研修・会議等	1,914	418	354	1,102	1,124	2,031

資料:教育委員会

14 水泳プール利用状況

(単位:人)

区 分	31/令和元年度		2年度		3年度		4年度		5年度		6年度	
	日数	人数	日数	人数	日数	人数	日数	人数	日数	人数	日数	人数
栗山水泳プール	95	4,323	68	3,253	82	4,309	93	3,259	80	3,220	92	3,877
角田水泳プール	95	1,503	76	1,262	82	1,426	93	1,145	94	1,101	90	1,260
継立小学校プール	95	881	81	456	89	860	93	537	94	663	94	652

資料:教育委員会

15. 屋外社会体育施設利用状況

(単位:人)

区 分	31/令和元年度	2年度	3年度	4年度	5年度	6年度
栗山公園テニスコート	1,745	1,077	1,145	1,310	1,120	1,214
改善センターテニスコート	204	200	218	223	137	132
総合グラウンド	13,152	9,752	9,426	10,611	9,847	8,594
公園球場	5,419	4,179	3,512	5,564	5,972	5,070
町民球場	14,259	6,405	6,104	7,243	9,590	10,094
運動公園	2,088	1,025	1,261	1,800	1,944	1,655
栗夢広場	7,100	3,480	5,784	8,319	9,534	9,781
弓道場	1,639	1,544	1,781	2,426	1,931	1,020
ふじスポーツ広場	11,059	10,269	5,396	9,318	13,132	12,798
栗山ダムパークゴルフ場	12,261	9,051	8,155	9,790	9,329	7,685
御園パークゴルフ場	1,921	1,650	2,028	2,442	2,329	1,784
スキー場	-	-	-	-	-	-
ふじ交流センター	6,305	1,100	360	1,869	3,043	4,478

※スキー場は令和元年に廃止

資料:教育委員会

16. 社会教育施設利用状況

(単位:人)

区 分	31/令和元年度	2年度	3年度	4年度	5年度	6年度
南部公民館	17,046	7,738	9,890	10,676	12,251	8,306
農村環境改善センター	15,314	5,863	8,356	9,527	11,527	8,779
開拓記念館	1,553	902	1,072	1,509	2,043	2,390
泉記念館	849	718	927	1,282	1,660	2,069
オオムラサキ館	22,719	21,223	22,725	29,483	28,492	29,643
ファーブルの森観察飼育舎	-	-	-	-	-	-
カルチャープラザ	53,304	14,813	22,405	27,694	45,498	29,883

※平成30年度以降ファーブルの森観察飼育舎の利用者数計測なし

資料:教育委員会

第9章 保健・衛生

主要死因別死亡者数

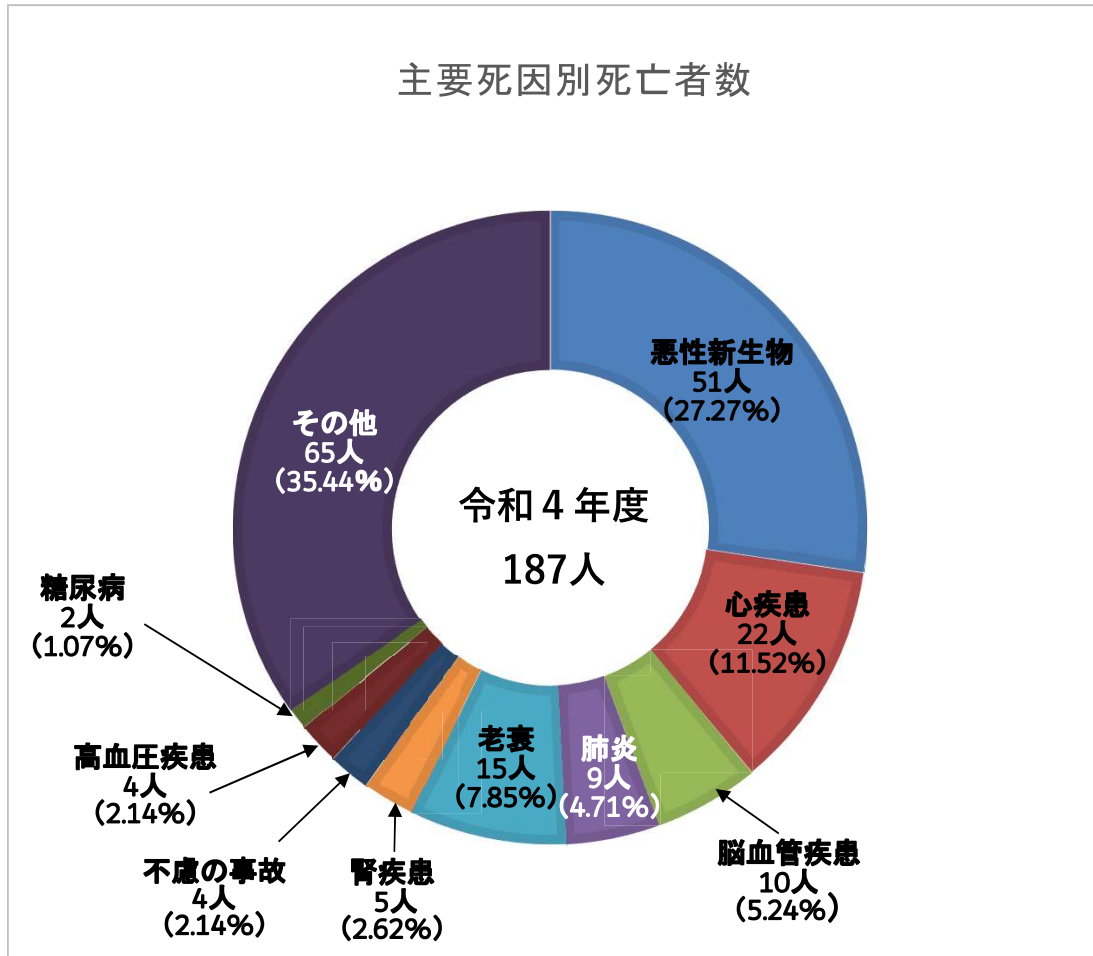

ごみ・し尿処理状況

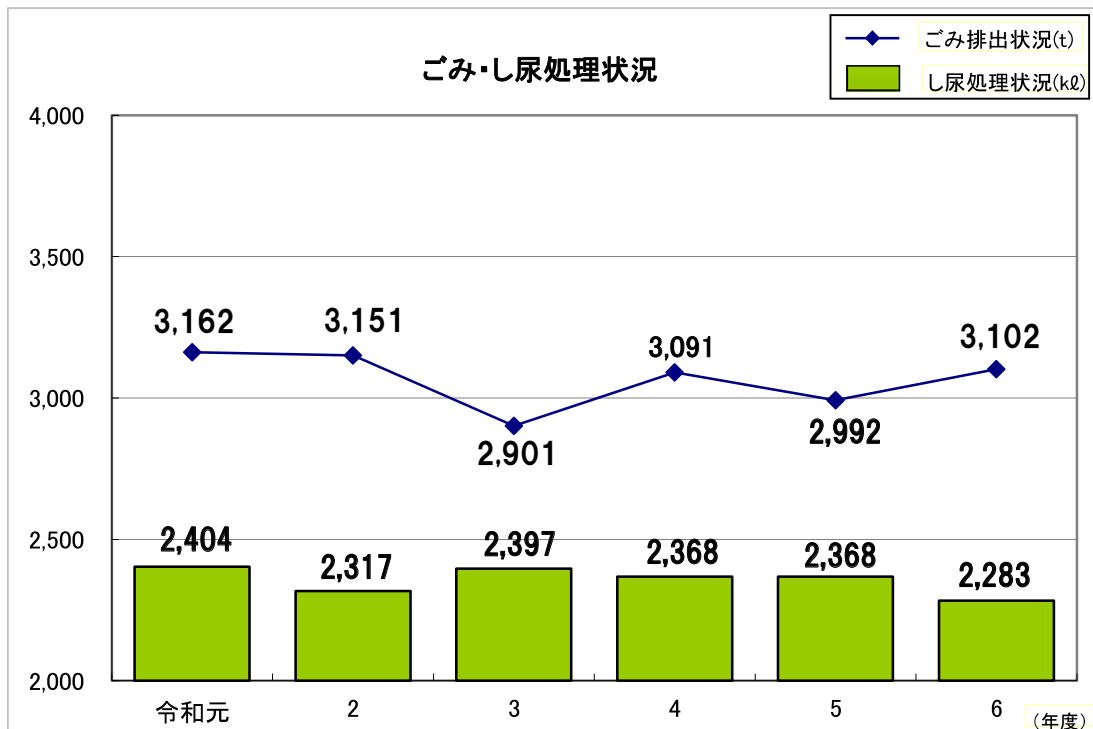

1. 医療施設

(各年10月1日現在 単位 病床:床)

年次	施設数				病床数
	病院	診療所	歯科診療所	薬局	
平成 29	1	9	8	9	96
30	1	9	8	9	136
31/令和元	1	8	8	9	136
2	1	8	8	9	136
3	1	8	8	9	136
4	1	8	8	9	136

資料:空知地域保健情報年報

2. 医療従事者

(各年12月31日現在 単位:人)

年次	医師	歯科医師	薬剤師	保健師	助産師	看護師	
						正看	準看
平成 29	15	8	15	6	0	103	30
30	15	7	17	5	0	107	29
31/令和元	15	7	17	5	0	107	29
2	14	9	21	9	0	100	26
3	14	9	21	9	0	100	26
4	14	9	21	9	0	107	22

資料:空知地域保健情報年報

3. 栗山赤十字病院診療状況

(単位:人)

区分		総数	各科別患者数										
年度	患者	患者数	1日平均患者数	内科(含循環器・消化器)	外科	皮膚科	精神神経科	耳鼻科	整形科	眼科	泌尿器科(含透析)	療養	障がい者
令和元	入院	40,301	110	11,266	-	-	-	-	2,840	-	369	13,215	12,611
	外来	51,378	215	23,883	859	2,784	3,234	2,738	8,154	1,064	8,662	-	-
2	入院	36,730	101	10,077	-	-	-	-	1,764	-	230	12,327	12,332
	外来	47,128	151	22,627	813	2,482	3,122	2,045	6,322	857	8,860	-	-
3	入院	34,332	94	8,679	-	-	-	-	2,030	-	110	11,341	12,172
	外来	48,654	133	23,159	955	2,668	3,185	1,943	6,860	904	8,980	-	-
4	入院	35,352	97	8,611	-	-	-	-	2,037	-	113	11,721	12,870
	外来	50,242	138	24,821	748	2,490	3,027	1,987	7,152	722	9,295	-	-
5	入院	29,441	81	9,076	-	-	-	-	3,410	-	302	5,563	11,090
	外来	50,055	137	23,777	918	2,616	2,950	1,859	8,030	671	9,234	-	-
6	入院	25,007	69	9,334	338	-	-	-	2,567	-	663	-	12,105
	外来	48,373	133	22,932	971	2,771	3,089	1,769	7,404	615	8,822	-	-

資料:栗山赤十字病院

4. 栗山赤十字病院診療状況(市町村別)

(単位:人)

年度	患者	総数	栗山町	由仁町	長沼町	南幌町	夕張市	岩見沢市	その他
令和元	入院	40,301	29,098	2,627	977	304	5,152	784	1,359
	外来	51,378	38,272	4,753	1,396	259	5,310	572	816
2	入院	36,134	25,082	2,456	606	26	4,755	1,566	1,643
	外来	47,104	35,062	4,218	1,205	178	4,952	537	952
3	入院	34,332	25,101	2,216	1,076	0	3,058	2,442	439
	外来	48,644	36,092	4,556	1,333	150	4,653	696	1,164
4	入院	34,777	26,263	2,183	780	57	2,540	2,027	927
	外来	50,187	37,348	4,520	1,227	186	4,364	726	1,816
5	入院	28,744	22,202	1,613	341	52	1,920	1,412	1,204
	外来	50,039	36,717	4,817	1,209	176	4,292	745	2,083
6	入院	26,539	18,410	1,453	823	16	1,837	1,352	2,648
	外来	48,081	35,357	4,081	1,103	182	3,857	639	2,862

資料:栗山赤十字病院

5. 栗山赤十字病院医療従事者数

(各年4月1日現在 単位:人)

年次		31/令和元	2	3	4	5	6	7
医師	常勤	6.0	5.0	6.0	6.0	7.0	8.0	8.0
	非常勤	5.3	5.4	6.0	5.6	5.6	3.6	3.8
	小計	11.3	10.4	12.0	11.6	12.6	11.6	11.8
看護師 (保健師、助産師、 看護師、准看護師等)	常勤	70.0	66.0	67.0	67.0	64.0	66.0	65.0
	非常勤	10.4	9.6	8.8	8.3	9.1	8.0	8.0
	小計	80.4	75.6	75.8	75.3	73.1	74.0	73.0
看護助手	常勤	2.0	1.0	1.0	1.0	0.0	0.0	0.0
	非常勤	5.6	7.6	5.5	5.1	6.9	2.8	2.6
	小計	7.6	8.6	6.5	6.1	6.9	2.8	2.6
薬剤師	常勤	4.0	4.0	4.0	4.0	4.0	4.0	4.0
	非常勤	0.0	0.0	0.0	0.0	0.0	0.0	0.0
	小計	4.0	4.0	4.0	4.0	4.0	4.0	4.0
技師 (検査技師、放射線技師、 臨床工学士、理学療法師 等)	常勤	15.0	15.0	15.0	16.0	15.0	18.0	18.0
	非常勤	0.2	0.2	0.3	0.1	0.1	0.1	0.1
	小計	15.2	15.2	15.3	16.1	15.1	18.1	18.1
事務職員	常勤	11.0	11.0	12.0	16.0	19.0	18.0	18.0
	非常勤	11.9	12.5	12.5	8.1	5.4	5.0	5.0
	小計	22.9	23.5	24.5	24.1	24.4	23.0	23.0
福祉職員	常勤	7.0	5.0	5.0	5.0	7.0	8.0	7.0
	非常勤	4.0	3.0	4.0	4.0	3.0	3.0	3.0
	小計	11.0	8.0	9.0	9.0	10.0	11.0	10.0
技能業務職員	常勤	1.0	0.0	0.0	0.0	1.0	1.0	1.0
	非常勤	3.9	3.9	4.7	4.9	2.9	4.4	3.4
	小計	4.9	3.9	4.7	4.9	3.9	5.4	4.4
合計	常勤	116.0	107.0	110.0	115.0	117.0	123.0	121.0
	非常勤	41.3	42.2	41.8	36.1	33.0	26.9	25.9
	小計	157.3	149.2	151.8	151.1	150.0	149.9	146.9

※非常勤は1週間を5日間勤務を基本とし、1日勤務を0.2人、半日勤務を0.1人、1時間勤務を0.025人で計算しており、少数点第1位までの計上としていることから、合計数と合わない年がある。

資料: 栗山赤十字病院

6. 健康相談および健康教育

(単位:人)

年度	健康相談		健康教育(成人)	
	回数	相談者	回数	人員
31/令和元	37	241	21	936
2	17	166	6	107
3	18	63	4	135
4	22	97	5	121
5	21	151	32	553
6	19	217	43	693

資料: 住民保健課

7. 予防接種

(単位:人)

年度	BCG (結核)	四種混合 (全4回)	ヒブ (Hib) (全4回)	小児用 肺炎球菌 (全4回)	B型肝炎 (全3回)	二種混合 (小6)	ロタウイルス		五種混合 (全4回)
							1価 (全2回)	5価 (全3回)	
平成30	61	240	224	226	169	54	-	-	-
31/令和元	52	196	206	205	143	76	-	-	-
2	62	253	242	242	187	64	37	9	-
3	36	192	188	188	130	64	67	33	-
4	48	159	156	155	111	71	67	14	-
5	32	147	133	133	99	60	51	25	-
6	41	73	48	152	104	62	54	23	98

年度	MR(麻しん風しん混合)		水ぼうそう (水痘) (全2回)	子宮頸がん (HPV) (全3回)	日本脳炎(全4回)	
	第1期 (1歳)	第2期 (年長)			乳幼児	小学生以上
平成30	49	80	110	0	200	388
31/令和元	62	64	120	0	168	296
2	57	76	110	4	157	208
3	56	57	116	23	104	61
4	40	61	77	58	163	219
5	31	52	69	73	133	128
6	45	49	82	118	130	117

資料:住民保健課

平成25年6月より、子宮頸がんが積極的勧奨差し控え

平成26年10月より、水痘が定期予防接種化

平成28年4月より、従来定期接種として実施されていなかった北海道においても日本脳炎が定期予防接種化

平成28年10月より、B型肝炎が定期予防接種化

令和2年10月より、ロタウイルスが定期予防接種化

令和4年4月より、子宮頸がんワクチン(HPV)の積極的勧奨を差し控えている状態を終了。

接種機会を逃した方へキャッチアップ接種の開始

令和6年4月より、四種混合にヒブワクチンが追加された五種混合の導入

子宮頸がん予防ワクチン(HPV)のキャッチアップ接種の条件付き接種期限が令和8年3月31日までに延長

8. 各種健(検)診

(単位:人)

区 分		平成30年度	令和元年度	2年度	3年度	4年度	5年度	6年度
乳幼児健診	回 数	12	11	13	12	12	12	12
	受診人員	371	313	367	329	272	257	281
乳幼児歯科健診	回 数	12	11	13	12	12	12	12
	受診人員	332	303	357	321	278	238	288
特定健康診査	回 数	-	-	-	-	-	-	-
	受診人員	963	965	854	932	901	875	852
後期高齢者 健康診査	回 数	-	-	-	-	-	-	-
	受診人員	120	132	123	161	181	207	249
胃がん検診	回 数	-	-	-	-	-	-	-
	受診人員	551	566	437	496	376	378	318
肺がん検診	回 数	-	-	-	-	-	-	-
	受診人員	843	879	756	804	806	769	812
大腸がん検診	回 数	-	-	-	-	-	-	-
	受診人員	851	893	742	823	768	771	812
子宮がん検診	回 数	-	-	-	-	-	-	-
	受診人員	340	297	182	233	168	268	251
乳がん検診	回 数	-	-	-	-	-	-	-
	受診人員	458	362	246	312	226	335	249

※特定健康診査は法定報告確定値

資料:住民保健課

9. 献血事業

年度	目標数	実績	達成率	実施回数
	人	人	%	回
平成30	309	295	95.4	7
31/ 令和元	306	284	92.8	7
2	252	297	117.9	6
3	305	304	99.7	6
4	305	307	100.7	6
5	334	258	77.2	8
6	334	244	73.1	7

資料:住民保健課

10. 保健衛生

1) 自然動態

(単位:人)

年次	出生数		死亡数							
	低体重		乳児		周産期			死産胎		
			新生児	総数	後期死産	生後1週間	総数	自然	人工	
平成29	48	5	188	-	-	-	-	-	-	-
30	54	3	203	-	-	-	-	-	-	-
31/ 令和元	46	2	181	-	-	-	-	1	0	1
2	60	8	183	-	2	2	-	2	2	-
3	48	4	164	-	-	-	-	-	-	-
4	37	1	187	-	-	-	-	-	-	-

2) 出生(出生順位別)

(単位:人)

年次	総数	第1児	第2児	第3児	第4児	第5児以上
平成29	48	18	22	4	3	1
30	54	26	20	5	3	0
31/ 令和元	46	20	15	8	3	0
2	60	-	-	-	-	-
3	48	20	17	7	4	0
4	37	-	-	-	-	-

※令和2年及び令和4年は資料元データ不備につき掲載保留

資料:空知地域保健情報年報

3) 出生(母の年齢5歳階級別)

(単位:人)

年次	総数	15歳～19歳	20歳～24歳	25歳～29歳	30歳～34歳	35歳～39歳	40歳～44歳	45歳～
平成29	48	0	3	14	20	8	3	-
30	54	1	3	14	22	11	3	-
31/ 令和元	46	-	-	-	-	-	-	-
2	60	-	-	-	-	-	-	-
3	48	0	4	9	21	13	1	-
4	37	-	-	-	-	-	-	-

※令和元年、令和2年、令和4年は資料元データ不備につき掲載保留

資料:空知地域保健情報年報

4) 年齢別死亡者数

(単位:人)

年次	総数	0	5	10	15	20	25	30	35	40	45	50	55	60	65	70	75	80	85	90	95	100
		4	9	14	19	24	29	34	39	44	49	54	59	64	69	74	79	84	89	94	99	歳以上
平成29	計	188	-	-	-	-	-	-	1	1	2	2	3	5	6	15	29	28	40	35	18	3
	男	96	-	-	-	-	-	-	0	-	1	1	3	3	3	11	18	17	22	13	4	-
	女	92	-	-	-	-	-	-	1	1	1	-	-	2	3	4	11	11	18	22	14	3
30	計	203	-	-	-	-	1	-	-	-	-	1	4	10	13	18	27	32	43	29	16	9
	男	106	-	-	-	-	1	-	-	-	-	1	3	8	9	10	16	16	19	17	4	2
	女	97	-	-	-	-	-	-	-	-	-	-	1	2	4	8	11	16	24	12	12	7
31/ 令和元	計	181	-	-	-	-	-	1	1	1	1	2	1	2	11	18	15	32	46	30	15	5
	男	97	-	-	-	-	-	1	-	1	1	1	-	1	5	9	12	21	28	10	7	-
	女	84	-	-	-	-	-	-	1	-	-	1	1	1	6	9	3	11	18	20	8	5
2	計	183	0	0	1	0	0	0	0	2	0	5	5	3	9	11	24	27	26	47	15	8
	男	87	-	-	-	-	-	-	-	1	-	3	2	-	5	7	13	21	13	19	2	1
	女	96	-	-	1	-	-	-	-	1	-	2	3	3	4	4	11	6	13	28	13	7
3	計	164	0	0	0	0	0	0	1	0	1	1	2	2	10	10	22	24	25	45	16	5
	男	77	-	-	-	-	-	-	-	-	1	-	-	2	6	6	11	16	14	17	4	-
	女	87	-	-	-	-	-	-	1	-	-	1	2	-	4	4	11	8	11	28	12	5
4	計	187	0	0	0	0	0	1	0	1	1	0	0	2	6	11	25	37	41	36	21	5
	男	109	-	-	-	-	1	-	-	-	1	-	-	2	3	9	15	24	27	21	6	-
	女	78	-	-	-	-	-	-	-	1	-	-	-	-	3	2	10	13	14	15	15	5

資料:空知地域保健情報年報

5) 主要死因別死亡者数

(単位:人)

年次	総数	結核	悪性新生物	糖尿病	高血圧性疾患	心疾患	脳血管疾患	肺炎	肝疾患	腎不全	老衰	不慮の事故	自殺	その他
平成29	188	-	46	3	7	26	17	12	2	4	10	4	1	56
30	203	-	69	2	5	31	19	17	5	2	8	4	3	38
31 令和元	181	-	60	3	2	21	12	12	4	3	6	6	5	47
2	183	-	57	3	1	23	9	10	2	3	13	7	3	52
3	164	-	52	1	1	20	13	10	3	5	6	2	3	48
4	187	-	51	2	4	22	10	9	1	5	15	4	1	63

資料: 空知地域保健情報年報

6) 出生・死亡率

年次	出生率 (人口千対)	乳児・新生児死亡率 (出生千対)			死産率 (出産千対)			周産期
		計	乳児	新生児	計	自然	人工	死亡率
平成29	4.0	-	-	-	-	-	-	-
30	4.6	-	-	-	-	-	-	33.3
31 令和元	4.0	-	-	-	21.7	-	21.7	-
2	5.2	-	-	-	33.3	33.3	-	33.3
3	4.2	-	-	-	-	-	-	-
4	3.0	-	-	-	-	-	-	-

資料: 空知地域保健情報年報

7) 合計特殊出生率

年次	合計特殊出生率
平成29	1.37
30	1.37
31 令和元	1.37
2	1.37
3	1.37
4	1.21

資料: 空知地域保健情報年報

※合計特殊出生率とは、15歳から49歳までの女子の年齢別出生率を合計したもので、1人の女性がその年齢別出生率で一生涯の間に生むとしたときの子どもの数に相当する。

11. し尿処理状況

(単位:kℓ)

年度	汲取人口	汲取量	処 理 量		車両台数 (許可業者)
			下水道投下	農村還元	
令和元	2,304	2,404	2,404	0	8
2	2,254	2,317	2,317	0	6
3	2,155	2,397	2,397	0	7
4	2,057	2,368	2,368	0	7
5	2,011	2,368	2,368	0	7
6	1,855	2,283	2,283	0	7

資料:環境生活課

12. ごみ処理状況

年度	排 出 量 (t)			処理量(t)		収集車両	収 集 配置員
	計	町収集分	自己搬入分	堆肥	埋立		
令和元	3,162	1,387	1,775	1,828	260	3	6
2	3,151	1,436	1,715	1,711	340	3	6
3	2,901	1,358	1,543	1,562	305	3	6
4	3,091	1,345	1,746	1,697	232	3	6
5	2,992	1,261	1,731	1,657	433	3	6
6	3,102	2,223	879	-	280	3	7

資料:環境生活課

13. 資源物分別収集状況

(単位:kg)

年度	びん	缶	ペットボトル	プラスチック	紙類	金属	合計
令和元	110,379	89,320	55,760	179,740	446,320	49,560	931,079
2	102,877	95,630	54,500	158,350	462,340	61,300	934,997
3	92,482	95,000	56,180	161,680	433,860	37,970	877,172
4	122,884	96,640	55,820	169,770	440,470	55,404	940,988
5	71,640	86,220	57,310	172,660	400,650	45,160	833,640
6	107,250	93,820	55,860	117,460	375,540	44,020	793,950

資料:環境生活課

14. 火葬場使用状況

年度	火葬場数	火葬炉数	総 数	区域外居住者			区域内居住者	区域外居住者
				大人	子 供	死 産		
令和元	1	4	168	167	1	-	162	6
2	1	4	160	159	-	1	155	5
3	1	4	149	149	-	-	140	9
4	1	4	186	186	-	-	168	18
5	1	4	200	200	-	-	189	11
6	1	4	166	166	-	-	153	13

資料:住民保健課

※区域内～栗山町、長沼町、由仁町、南幌町の住民

※区域外～上記4町以外の住民

※総数は栗山町受付分

第 10 章 福 祉

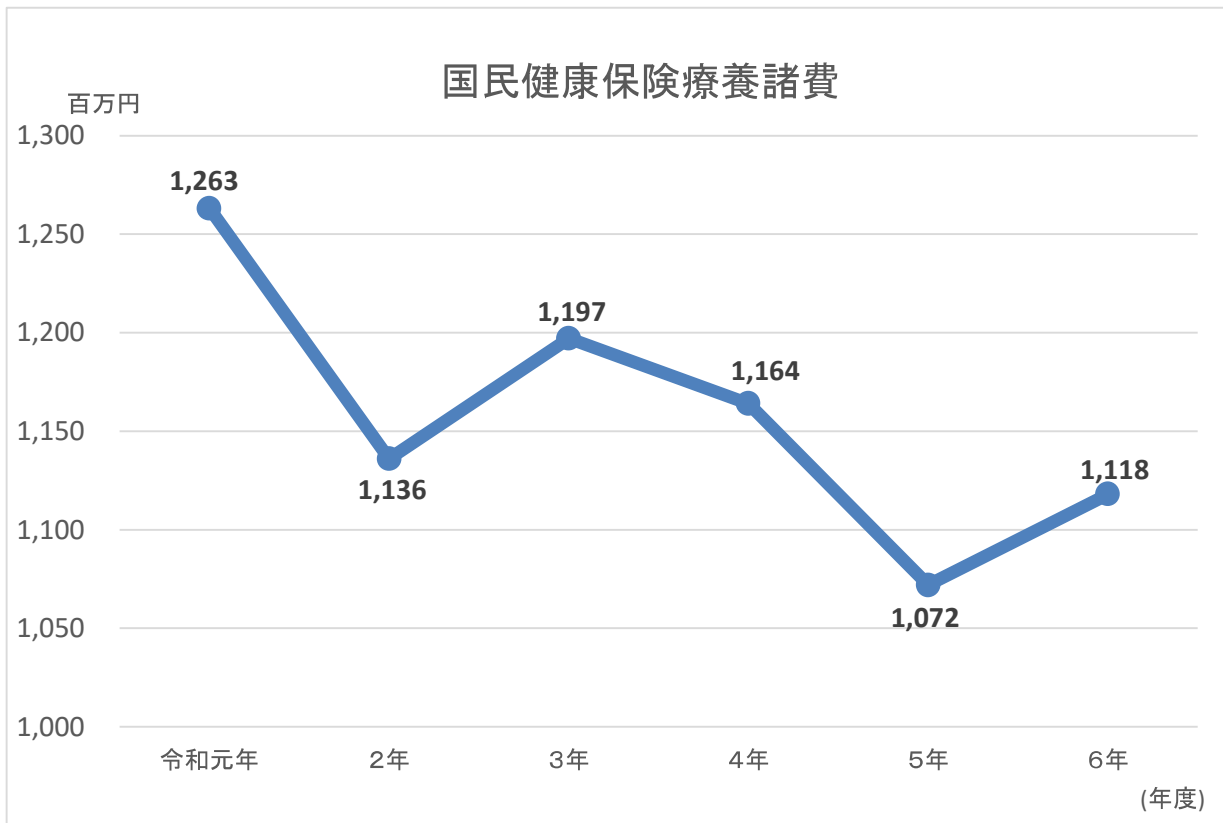
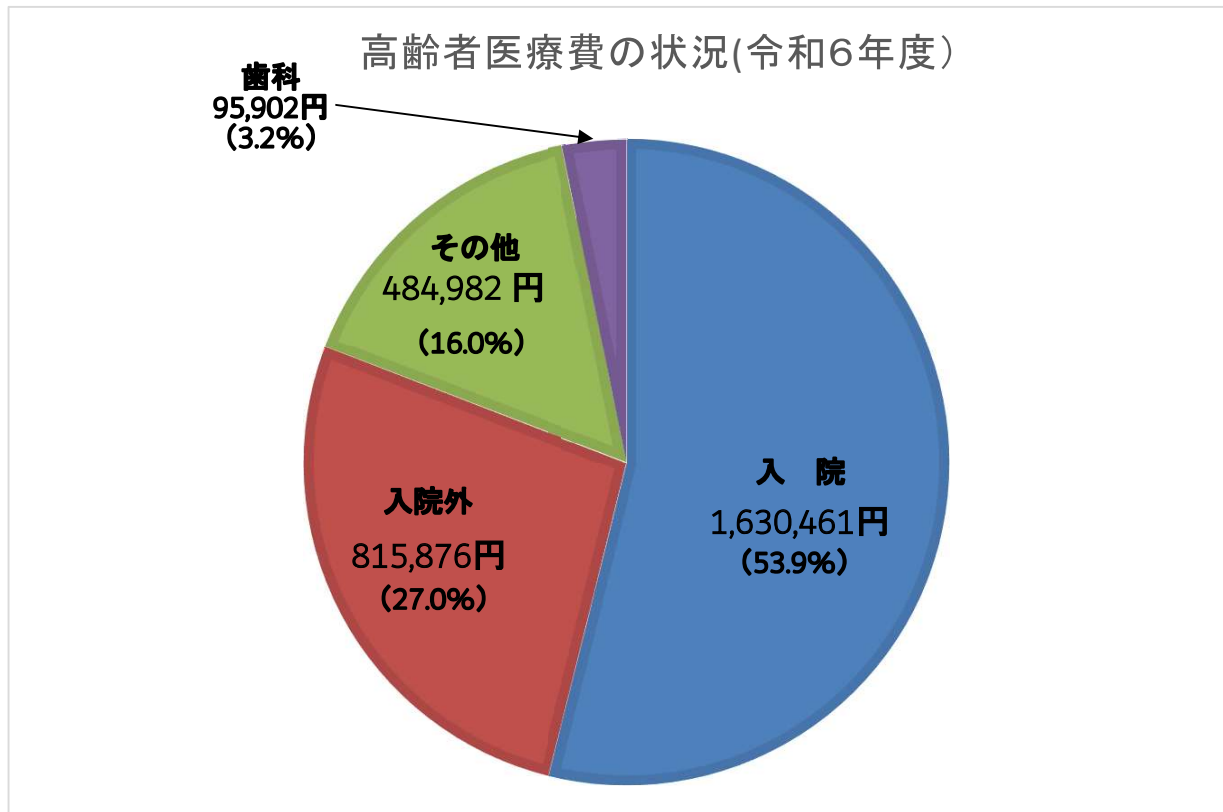

1. 身体障害者状況

(各年3月31日現在)

障害名	年度	総数	1級	2級	3級	4級	5級	6級
総数	平成30	725	209	73	110	212	69	52
	31/令和元	704	198	72	106	210	67	51
	2	695	199	69	101	208	65	53
	3	689	210	66	99	204	61	49
	4	666	205	65	101	192	54	49
	5	629	184	61	101	187	49	47
	6	614	186	57	98	178	47	48
肢 体	平成30	392	38	43	76	152	55	28
	31/令和元	382	37	45	74	145	54	27
	2	371	40	40	70	140	54	27
	3	357	42	37	67	135	50	26
	4	340	37	38	65	126	45	29
	5	312	36	34	60	116	40	26
	6	303	40	31	55	109	40	28
体 幹	平成30	28	5	11	6	0	6	0
	31/令和元	22	2	8	5	0	7	0
	2	22	2	10	4	0	6	0
	3	22	2	11	4	0	5	0
	4	18	2	9	4	0	3	0
	5	17	3	8	4	0	2	0
	6	17	3	9	4	0	1	0
視 覚	平成30	38	11	13	2	1	7	4
	31/令和元	35	10	12	2	2	5	4
	2	36	9	12	2	2	5	6
	3	36	8	11	2	3	6	6
	4	33	7	11	3	2	6	4
	5	32	5	12	3	1	7	4
	6	31	7	10	3	1	6	4
聴 覚	平成30	45	2	3	5	15	1	19
	31/令和元	47	2	3	5	17	0	20
	2	44	2	4	3	15	0	20
	3	43	2	4	3	17	0	17
	4	42	2	3	4	17	0	16
	5	47	2	3	4	21	0	17
	6	45	2	4	3	20	0	16
音 声 言 語	平成30	8	0	0	6	2	0	0
	31/令和元	9	0	1	6	2	0	0
	2	9	0	1	6	2	0	0
	3	10	0	1	6	3	0	0
	4	9	0	1	6	2	0	0
	5	10	0	1	7	2	0	0
	6	8	0	1	5	2	0	0
内 部	平成30	214	154	3	15	42	0	0
	31/令和元	208	147	3	14	44	0	0
	2	213	146	2	16	49	0	0
	3	221	156	2	17	46	0	0
	4	224	157	3	19	45	0	0
	5	211	138	3	23	47	0	0
	6	210	134	2	28	46	0	0

資料: 福祉課

2. 国民健康保険給付状況

(単位:千円)

年度		令和元	2	3	4	5	6	
療養給付費	総数	件数	48,321	43,129	43,460	42,089	41,729	39,179
		日数	61,457	52,879	53,077	50,840	48,760	47,340
		費用額	1,262,794	1,136,362	1,197,291	1,164,319	1,072,393	1,117,848
	入院	件数	920 (887)	692 (660)	744 (732)	683 (676)	621 (589)	734 (693)
		日数	13,466 (34,902)	10,182 (26,896)	11,336 (30,740)	10,261 (28,551)	9,273 (25,136)	11,046 (29,111)
		費用額	537,718 (23,076)	402,312 (17,983)	463,608 (20,696)	443,341 (19,198)	391,002 (16,853)	480,972 (20,018)
	訪問看護	件数	85	104	70	68	104	95
		日数	568	723	406	414	815	566
		費用額	7,573	9,569	5,439	4,645	10,210	6,176
	入院外	件数	24,967	21,714	21,922	21,636	21,057	19,854
		日数	35,168	30,665	30,397	29,343	28,775	26,954
		費用額	400,390	354,552	375,317	391,446	374,462	365,926
	歯科	件数	5,645	5,175	5,359	5,441	5,019	4,646
		日数	12,255	11,309	10,938	10,822	9,897	8,774
		費用額	81,552	78,853	84,355	90,037	82,247	71,093
	調剤	件数	16,704	15,444	15,365	14,261	14,928	13,850
		処方箋枚数	19,487	17,699	17,531	16,006	17,040	15,715
		費用額	212,485	273,093	247,876	215,652	197,619	173,663
療養費	件数	843	651	691	646	645	547	
	費用額	8,643	7,188	7,428	7,189	7,596	11,034	
高額療養費	件数	23,371	2,085	2,458	2,292	2,138	1,990	
	支給額	136,073	121,552	144,978	135,141	121,213	135,131	
その他の給付	出産一時金	件数	5	4	7	7	13	6
		支給額	2,100	1,680	2,940	2,940	6,488	3,000
	葬祭費	件数	15	21	18	11	17	22
		支給額	450	630	540	330	510	660

※上段～医療費 下段()～食事療養費

資料:住民保健課

3. 後期高齢者医療

75歳以上(65歳～74歳で一定の障がいのある方を含む)

(各年3月31日現在 単位:千円)

年度	対象者数	医療助成							
		入院		入院外		歯科		その他	
		件数	金額	件数	金額	件数	金額	件数	金額
令和元	2,592	2,765	1,653,953	35,166	714,661	5,341	98,847	28,247	517,199
2	2,586	2,472	1,521,284	32,520	652,508	4,788	82,989	27,493	499,322
3	2,660	2,357	1,513,898	33,179	746,761	5,215	89,125	27,095	474,028
4	2,677	2,470	1,630,277	33,408	776,306	5,944	100,795	26,348	464,786
5	2,705	2,550	1,597,561	33,431	770,432	6,081	92,486	27,683	471,374
6	2,745	2,471	1,630,461	33,416	815,876	5,861	95,902	27,761	484,982
月									
令和6/4	2,706	208	136,522	2,830	58,918	489	7,601	2,357	40,017
5	2,716	168	102,961	2,867	75,535	478	7,803	2,377	45,392
6	2,719	234	150,064	2,882	62,162	513	8,359	2,371	38,592
7	2,724	219	145,176	2,847	77,510	498	7,944	2,305	35,607
8	2,724	234	154,836	2,975	65,365	501	8,586	2,484	44,363
9	2,719	221	137,799	2,832	78,456	462	7,515	2,416	42,378
10	2,722	203	132,847	2,743	66,346	506	8,491	2,265	38,324
11	2,720	215	139,437	2,828	72,723	522	8,727	2,378	41,442
12	2,710	211	139,356	2,772	72,919	495	7,737	2,295	41,427
令和7/1	2,723	197	139,670	2,894	63,270	462	8,039	2,339	42,215
2	2,730	182	139,172	2,492	69,401	471	7,441	2,075	38,899
3	2,745	179	112,621	2,454	53,271	464	7,659	2,099	36,326

※その他～調剤・柔整・はり・きゅう等

資料:住民保健課

4. 国民健康保険年齢別被保険者数

(各年12月31日)

年次	総数	0～4歳	5～14歳	15～64歳	65～69歳	70歳以上
令和元	2,869	60	130	1,253	643	783
2	2,836	47	136	1,236	579	838
3	2,737	44	137	1,173	538	845
4	2,599	39	130	1,145	463	822
5	2,482	48	137	1,112	414	771
6	2,332	39	137	1,065	380	711
7	2,274	35	134	1,090	371	644

資料:住民保健課

5. 重度心身障害者医療状況

(各年3月31日現在 単位:円)

年度	対象者数	医 療 助 成							
		入 院		入 院 外		歯 科		そ の 他	
		件 数	金 額	件 数	金 額	件 数	金 額	件 数	金 額
令和元	317	418	5,843,589	3,191	6,907,739	663	1,896,571	2,224	6,287,721
2	313	384	5,649,439	2,891	6,601,535	536	1,516,860	2,034	6,016,729
3	313	375	6,041,813	3,024	6,673,902	633	1,801,937	2,135	5,814,732
4	315	363	5,454,878	3,083	6,859,451	618	1,455,992	2,192	5,746,971
5	297	378	5,347,015	2,877	7,419,089	698	1,535,748	2,375	5,717,466
6	300	392	5,829,164	3,128	7,911,307	565	1,297,764	2,306	5,302,275
月									
令和6/4	294	29	335,702	247	529,294	42	82,922	185	385,441
5	294	31	426,082	284	633,148	43	101,647	211	420,443
6	294	29	385,344	276	679,001	46	117,276	204	545,374
7	299	35	534,166	277	698,853	40	78,900	205	452,100
8	298	31	535,684	270	723,618	39	73,301	189	412,345
9	294	35	550,728	292	691,925	53	116,605	214	466,957
10	295	30	400,763	255	607,223	41	107,474	186	419,781
11	296	33	532,083	271	731,826	47	90,778	191	422,001
12	297	39	528,310	240	650,890	56	121,369	183	404,685
令和7/1	296	27	360,686	234	662,119	51	121,532	172	448,600
2	297	40	745,671	255	675,673	54	165,907	196	536,189
3	300	33	493,945	227	627,737	53	120,053	170	388,359

※その他～調剤等

資料:住民保健課

6. ひとり親家庭等医療状況

(各年3月31日現在 単位:円)

年度	対象者数	医 療 助 成							
		入 院		入 院 外		歯 科		そ の 他	
		件 数	金 額	件 数	金 額	件 数	金 額	件 数	金 額
令和元	261	14	1,417,119	891	1,560,077	195	611,662	567	760,707
2	252	22	1,007,812	957	1,675,838	209	705,399	623	857,903
3	235	17	971,657	615	1,101,322	173	601,802	401	660,452
4	215	1	79,581	692	1,084,688	198	596,524	406	794,362
5	221	16	575,147	804	1,799,060	151	521,371	493	1,059,405
6	204	11	429,790	806	1,777,790	169	619,505	526	1,261,809
月									
令和6/4	211	0	0	63	152,367	16	57,600	42	60,194
5	211	0	0	77	154,398	12	31,986	55	164,644
6	213	1	17,066	53	115,007	17	62,490	37	58,178
7	207	0	0	73	164,343	12	58,128	57	153,758
8	208	1	83,960	65	144,986	16	56,365	42	63,287
9	208	1	37,587	75	144,464	18	67,636	35	53,584
10	207	3	84,380	64	135,170	18	51,182	45	177,570
11	205	2	69,784	68	139,647	15	59,842	40	64,043
12	206	1	35,400	59	116,934	16	76,312	34	147,506
令和7/1	210	0	0	70	201,729	6	19,095	37	51,937
2	205	0	0	80	173,772	14	50,138	62	117,040
3	204	2	101,613	59	134,973	9	28,731	40	150,068

※その他～調剤等

資料:住民保健課

7. 乳幼児及び児童医療状況

(各年3月31日現在 単位:円)

年度	対象者数	医 療 助 成			
		入 院		入 院 外	
		件 数	金 額	件 数	金 額
令和元	1,289	144	5,300,181	13,036	19,432,723
2	1,275	114	4,073,005	10,287	16,422,951
3	1,222	78	3,452,890	10,410	16,837,640
4	1,160	59	2,222,358	10,475	16,008,684
5	1,119	121	5,342,288	15,116	29,138,313
6	1,089	107	4,860,165	15,450	29,590,490
月					
令和6/4	1,071	3	140,644	1,324	2,498,387
5	1,074	3	163,822	1,319	2,691,895
6	1,077	12	390,302	1,217	2,274,450
7	1,080	11	584,398	1,266	2,371,916
8	1,083	16	632,034	1,232	2,367,484
9	1,085	7	492,644	1,243	2,343,926
10	1,089	14	568,138	1,172	2,262,517
11	1,093	15	846,609	1,267	2,304,523
12	1,098	6	205,103	1,457	2,724,057
令和7/1	1,099	7	310,934	1,320	2,385,921
2	1,102	8	419,412	1,554	3,189,562
3	1,089	5	106,125	1,079	2,175,852

※令和5年4月から、北海道の基準に上乘せし、18歳までの町内外入通院を全額助成

資料: 住民保健課

8. 共同募金の実績状況

(単位:円)

年度	目標額	実績額	目標対実績	1戸当り平均額	募金の内訳				
					一般	法人	街頭	イベント	その他
平成28	2,250,000	2,307,992	102.6%	189	1,119,700	729,500	270,925	14,825	173,042
29	2,250,000	2,323,151	103.3%	185	1,100,355	719,392	272,947	8,592	221,865
30	2,250,000	2,156,878	95.9%	186	1,089,200	704,500	152,943	5,015	205,220
31/令和元	2,250,000	2,233,076	99.2%	184	1,073,500	678,500	265,317	9,838	205,921
2	2,250,000	1,938,044	86.1%	184	1,068,820	660,500	0	9,810	198,914
3	2,250,000	1,935,802	86.0%	183	1,058,850	655,500	0	0	221,452
4	2,250,000	1,968,223	87.5%	188	1,085,550	650,500	36,792	0	195,381
5	2,200,000	2,050,167	93.2%	190	1,094,000	624,500	157,761	7,034	166,872
6	2,000,000	2,006,442	100.3%	186	1,065,200	634,500	153,440	7,326	145,976
7	2,000,000	2,043,655	102.2%	182	1,031,250	653,500	182,907	11,405	164,593

資料:町社会福祉協議会

9. 認定こども園・保育所

(各年4月1日現在)

年度	保育所数	収容人員	保育士数	在籍幼児数				
				総数	0歳児	1歳~2歳児	3歳児	4歳児以上
31/令和元	4	295	記録なし	218	6	47	49	116
2	4	285	40	222	8	44	52	118
3	4	245	57	217	14	49	42	112
4	4	245	58	211	7	62	46	96
5	4	235	56	189	7	51	46	85
6	4	235	59	197	9	48	47	93
7	4	235	65	185	5	54	29	97

※令和元年より認定こども園を含めて集計開始。

資料:福祉課

10. 児童センター利用状況

(単位:人)

年度	利 用 人 数					合 計	開館日数	一日 平均人数
	幼児	小学生	中学生	留守家庭児童	その他			
令和元	143	2,305	471	16,199	156	19,274	284	68
2	368	1,023	361	15,416	315	17,483	295	59
3	201	849	334	17,650	213	19,247	293	66
4	175	1,167	100	16,946	330	18,718	293	64
5	147	1,916	96	19,327	191	21,677	293	74
6	394	2,481	110	18,481	267	21,733	293	74

資料:福祉課

11. 子育て支援センター利用状況

(単位:人)

年度	利 用 人 数						合 計	開館日数	一日 平均人数
	乳児	1歳	2歳	3歳	4歳以上	大人			
令和元	687	1,141	775	721	701	3,134	7,159	229	26
2	718	550	866	271	619	2,293	5,317	202	26
3	398	839	523	311	472	2,008	4,551	227	20
4	533	428	526	360	316	1,722	3,885	248	16
5	630	663	275	201	257	1,874	3,900	254	15
6	473	496	395	178	346	1,784	3,672	256	14

資料:福祉課

12. 総合福祉センター利用状況

(単位:人)

年度	利 用 人 数		合 計	開館日数	一日 平均人数
	しゃるる	あさひ工房			
令和元	25,269	1,106	26,375	360	73
2	13,001	860	13,861	360	38
3	23,917	802	24,719	324	76
4	20,417	1,022	21,439	359	59
5	22,669	815	23,484	359	65
6	19,188	738	19,926	360	55

資料:教育委員会

13. 介護保険の状況

1) 介護保険要介護認定者

(単位:人)

年度	総数	要支援1	要支援2	要介護1	要介護2	要介護3	要介護4	要介護5
令和元	826	99	156	168	122	110	113	58
2	815	125	144	168	124	103	104	47
3	839	145	137	156	118	123	102	58
4	845	170	116	154	118	114	116	57
5	862	168	143	175	112	109	98	57
6	894	180	132	199	109	117	95	62

資料:福祉課

2) 介護保険給付費の推移(予防給付含む)

(単位:千円)

給付の種類	令和元年度		2年度		3年度		4年度		5年度		6年度	
	件数	給付金額	件数	給付金額	件数	給付金額	件数	給付金額	件数	給付金額	件数	給付金額
居宅介護サービス費	7,175	304,779	7,351	310,689	7,719	324,586	8,556	350,150	9,212	359,031	9,587	368,424
地域密着型サービス費	1,842	256,231	1,677	250,280	1,664	252,224	1,647	255,860	1,695	254,817	1,675	267,317
施設介護サービス費	1,997	497,896	1,879	489,781	1,753	465,002	1,600	427,579	1,570	415,926	1,649	459,371
居宅介護福祉用具購入	56	1,494	55	1,726	48	1,252	61	1,946	50	1,528	47	1,819
居宅介護住宅改修費	39	3,507	39	3,387	43	3,676	52	4,072	46	3,605	49	3,747
居宅介護支援費	3,899	42,400	3,784	40,464	3,890	41,536	4,220	45,209	4,350	44,992	4,495	46,703
審査支払手数料	14,762	901	14,608	864	14,912	880	15,819	934	16,709	986	17,162	103
高額介護サービス費	2,981	36,010	3,144	39,931	2,995	36,231	2,963	35,193	2,703	33,051	2,661	32,417
市町村特別給付	53	304	38	232	26	157	40	221	27	122	33	97
特定入所者介護サービス費	1,812	63,166	1,706	60,733	1,452	47,946	1,192	33,783	1,086	28,768	1,094	27,786

資料:福祉課

3) 介護予防・生活支援事業利用者数

(単位:人)

事業名	令和元年度	2年度	3年度	4年度	5年度	6年度
要介護高齢者等宿泊	1	-	-	-	-	-
配食サービス	73	68	65	72	59	65
外出支援サービス	2	1	-	-	-	3
除雪サービス	177	207	238	256	266	239
運動機能向上教室(一般介護予防事業)	276	220	172	134	193	201
認知機能低下予防教室(一般介護予防事業)	111	88	42	124	63	84

※除雪サービスは、除雪とH24年度から排雪・屋根の雪下しを含む。

資料:福祉課

第 11 章 治 安 ・ 災 害

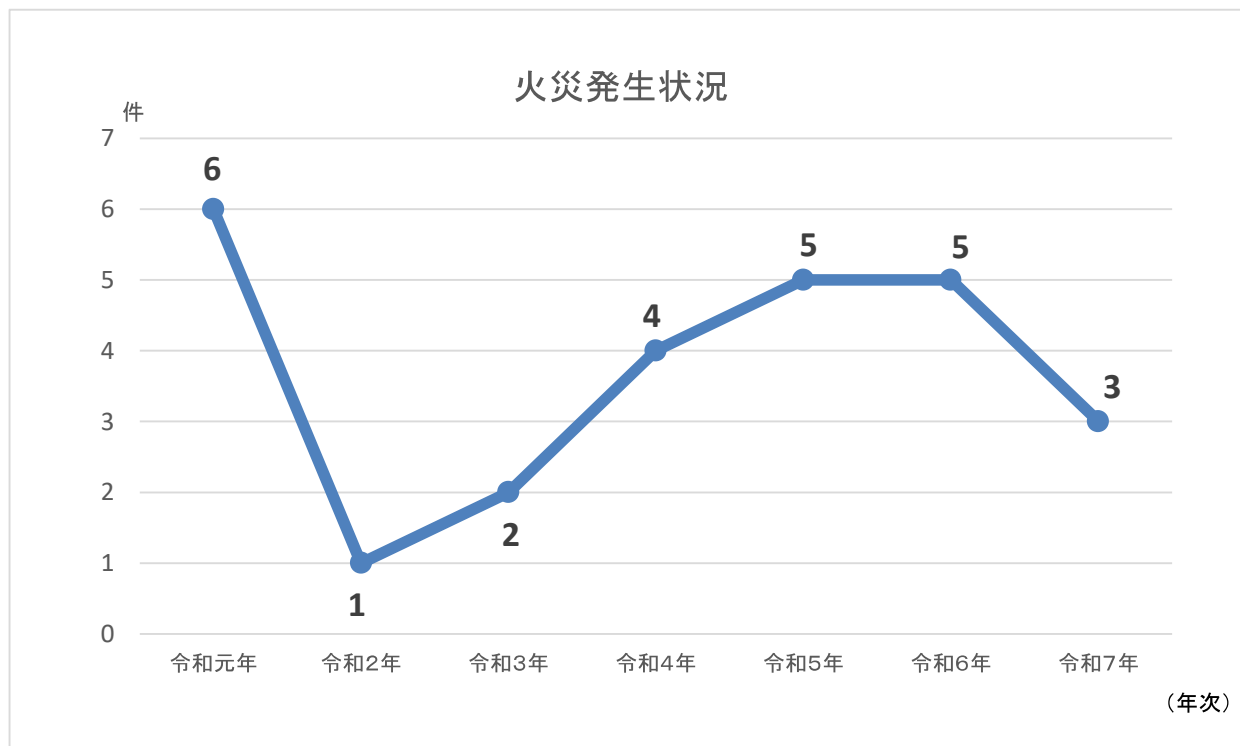
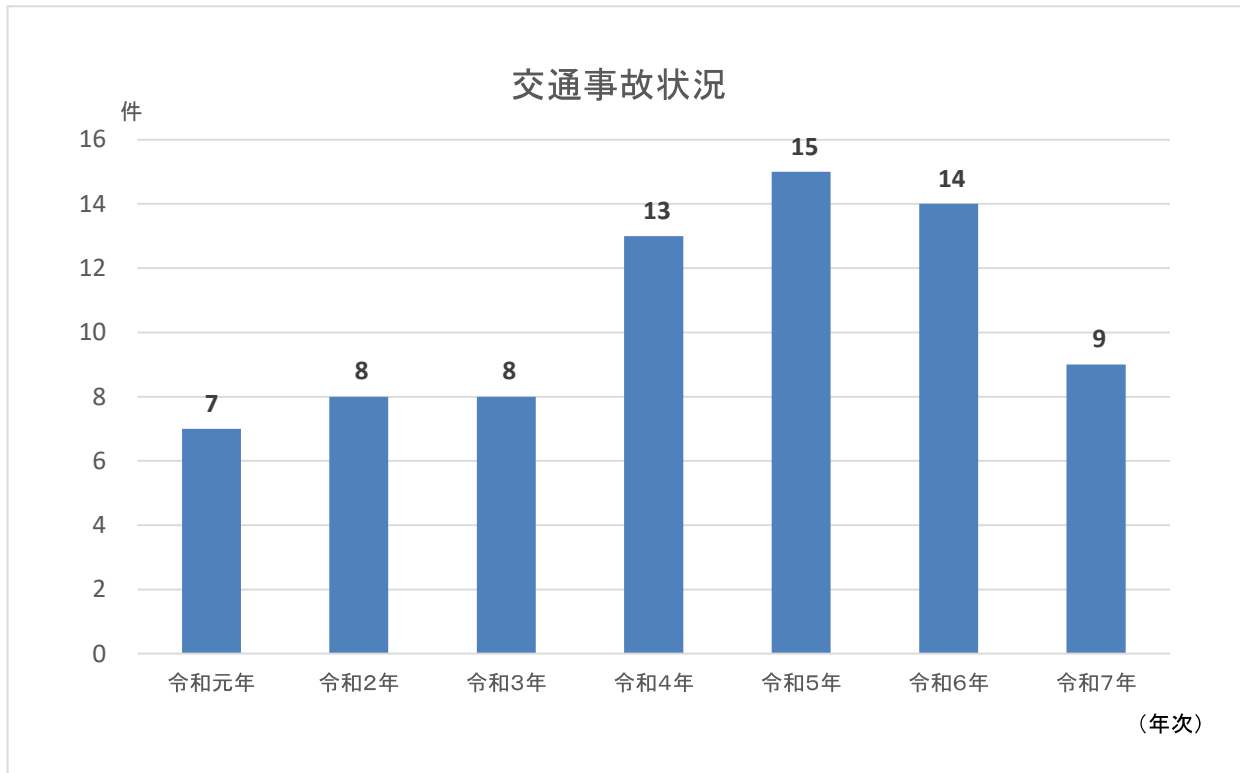

1. 刑法犯罪

1) 刑法犯発生状況

(各年12月31日現在)

区 分	平成 28年	29年	30年	31/ 令和元年	2年	3年	4年	5年	6年	7年
総 数	59	55	47	55	126	35	35	40	30	30
凶 悪 犯	殺 人	-	-	-	-	1	-	-	-	-
	強 盗	-	-	-	-	-	-	-	-	-
	放 火	-	-	-	-	-	-	-	-	-
	不同意性交	-	-	-	1	-	-	-	1	-
	小計	-	-	-	1	1	-	-	1	-
粗 暴 犯	凶器準備	-	-	-	-	-	-	-	-	-
	暴 行	3	1	4	3	19	8	1	3	5
	傷 害	4	2	-	-	3	-	2	2	-
	脅 迫	-	-	-	-	1	-	-	-	-
	恐 喝	-	-	-	-	-	-	-	-	-
	小計	7	3	4	3	23	8	3	5	5
窃 盗	侵入盗	4	8	1	3	15	2	2	2	1
	非侵入盗	32	34	27	33	55	16	24	24	19
	小計	36	42	28	36	70	18	26	26	20
知 能 犯	詐 欺	2	1	-	-	9	-	2	1	2
	横 領	3	-	1	1	-	-	-	-	-
	偽 造	-	-	-	-	-	-	-	-	1
	汚 職	-	-	-	-	-	-	-	-	-
	背 任	-	-	-	-	-	-	-	-	-
	小計	5	1	1	1	9	-	2	1	3
風 俗 犯	賭 博	-	-	-	-	-	-	-	-	-
	わいせつ	-	-	-	1	1	-	-	1	2
	小計	-	-	-	1	1	-	-	1	2
その他	11	9	14	14	22	9	4	6	0	3

資料: 栗山警察署

2) 少年犯罪発生状況

(各年12月31日現在)

区 分	平成 28年	29年	30年	31/ 令和元年	2年	3年	4年	5年	6年	7年
総 数	1	1	4	2	4	1	1	4	2	8
凶 悪 犯	殺 人	-	-	-	-	-	-	-	-	-
	強 盗	-	-	-	-	-	-	-	-	-
	放 火	-	-	-	-	-	-	-	-	-
	強 姦	-	-	-	-	-	-	-	-	-
	小計	-	-	-	-	-	-	-	-	-
粗 暴 犯	凶器準備	-	-	-	-	-	-	-	-	-
	暴 行	-	-	-	-	-	-	-	1	-
	傷 害	-	-	-	-	-	-	-	-	-
	脅 迫	-	-	-	-	-	-	-	-	-
	恐 喝	-	-	-	-	-	-	-	-	-
小計	-	-	-	-	-	-	-	-	1	-
窃 盗	侵入盗	-	-	-	-	-	-	-	-	-
	非侵入盗	1	-	1	1	2	-	-	1	1
	小計	1	-	1	1	2	-	-	1	1
知 能 犯	詐 欺	-	1	-	-	-	-	-	-	-
	横 領	-	-	-	-	-	-	-	-	-
	偽 造	-	-	-	-	-	-	-	-	-
	汚 職	-	-	-	-	-	-	-	-	-
	背 任	-	-	-	-	-	-	-	-	-
小計	-	1	-	-	-	-	-	-	-	-
風 俗 犯	賭 博	-	-	-	-	-	-	-	-	-
	わいせつ	-	-	-	-	-	-	-	-	-
	小計	-	-	-	-	-	-	-	-	-
その他	-	-	3	3	2	1	1	3	-	5

※警察署管内の数値

資料: 栗山警察署

3)不良行為

(各年12月31日現在)

年次	28	29	30	31/ 令和元	2	3	4	5	6	7
総数	8	17	24	39	17	102	92	91	111	58
飲酒	-	2	4	3	-	6	1	4	3	4
喫煙	6	11	14	27	7	33	17	22	30	43
薬物乱用	-	-	-	-	-	-	-	-	-	-
凶器携帯	-	-	-	-	1	-	-	-	-	-
乱暴・けんか	-	1	-	4	4	-	-	-	-	-
たかり	-	-	-	-	-	-	-	-	-	-
深夜はいかい	2	2	5	4	5	10	17	31	39	8
家出	-	-	-	1	-	5	2	-	3	1
無断外泊	-	-	-	-	-	-	-	-	1	-
不純異性交遊	-	-	-	-	-	-	-	-	-	-
婦女誘惑・いたづら	-	-	-	-	-	-	-	-	-	-
不良交友	-	-	-	-	-	-	-	-	-	-
怠学	-	-	-	-	-	-	-	-	-	-
不健全娯楽	-	-	-	-	-	1	-	-	-	2
怠業	-	-	-	-	-	-	-	-	-	-
金品持出	-	1	-	-	-	-	-	-	-	-
暴走行為	-	-	1	-	-	1	-	-	-	-
その他	-	-	-	-	-	46	55	34	35	-

※警察署管内の数値

資料:栗山警察署

2. 交通事故状況

1) 事故発生状況

(各年12月31日現在 単位:件、名)

年次	発生件数	死者数	傷者数
令和元	7	2	7
2	8	-	9
3	8	-	9
4	13	-	17
5	15	1	17
6	14	-	16
7	9	-	11

資料: 栗山警察署

※過去最多記録

発生件数	昭和46年	127件
死者数	昭和59年	7件
傷者数	昭和48年	194件

資料: 環境生活課

2) 時間帯別発生状況

(各年12月31日現在 単位:件、名)

年次		0:00~	4:00~	8:00~	12:00~	16:00~	20:00~	合計
		4:00	8:00	12:00	16:00	20:00	24:00	
令和元	件数	-	2	1	2	2	-	7
	死者数	-	1	-	-	1	-	2
2	件数	-	-	3	3	2	-	8
	死者数	-	-	-	-	-	-	0
3	件数	-	-	4	1	2	1	8
	死者数	-	-	-	-	-	-	0
4	件数	-	1	5	6	1	-	13
	死者数	-	-	-	-	-	-	0
5	件数	1	2	2	5	5	-	15
	死者数	-	-	-	-	1	-	1
6	件数	-	-	5	5	4	-	14
	死者数	-	-	-	-	-	-	0
7	件数	1	1	3	2	2	-	9
	死者数	-	-	-	-	-	-	0

資料: 栗山警察署

3) 態様別発生状況

(各年12月31日現在)

年次		歩行者 対車両	自転車 対車両	車 両 相 互					車 両 単 独	合計
				正面衝突	出会頭衝突	追 突	その他	小 計		
令和元	件数	2	-	1	1	-	2	6	1	7
	死者数	1	-	1	-	-	-	2	-	2
2	件数	0	1	0	6	1	1	8	-	8
	死者数	-	-	-	-	-	-	-	-	0
3	件数	1	1	0	2	4	0	6	0	8
	死者数	-	-	-	-	-	-	-	-	0
4	件数	2	2	2	2	2	3	9	-	13
	死者数	-	-	-	-	-	-	-	-	0
5	件数	4	1	3	1	4	2	10	-	15
	死者数	1	-	-	-	-	-	-	-	1
6	件数	2	-	-	7	3	2	12	-	14
	死者数	-	-	-	-	-	-	-	-	0
7	件数	-	-	1	1	5	2	9	-	9
	死者数	-	-	-	-	-	-	-	-	0

資料: 栗山警察署

4)原因別発生状況

(単位:件、名)

年次		酒酔	最 高 速	過 労	追 越	信 号 無 視	歩 行 者 妨 害	一 時 不 停 止	安 全 運 転 義 務 違 反	そ の 他	合 計
令和元	件数	-	-	-	-	1	1	-	4	1	7
	死傷者数	-	-	-	-	-	-	-	2	-	2
2	件数	-	-	-	-	1	-	3	4	-	8
	死傷者数	-	-	-	-	-	-	-	-	-	-
3	件数	-	-	-	-	-	-	-	6	2	8
	死傷者数	-	-	-	-	-	-	-	-	-	-
4	件数	-	-	-	-	-	2	2	7	2	13
	死傷者数	-	-	-	-	-	-	-	-	-	-
5	件数	1	-	-	-	-	2	1	10	1	15
	死傷者数	-	-	-	-	-	-	-	1	-	1
6	件数	-	-	-	-	-	1	3	7	3	14
	死傷者数	-	-	-	-	-	-	-	-	-	-
7	件数	-	-	-	-	1	-	-	8	-	9
	死傷者数	-	-	-	-	-	-	-	-	-	-

資料:栗山警察署

5)第一当事者の年齢別発生状況

(単位:件、名)

年次		20歳 未 満	20歳代	30歳代	40歳代	50歳代	60歳代	合 計	う ち 25歳 未 満	う ち 女 性 ド ラ イ バ ー	う ち 男 性 ド ラ イ バ ー
令和元	件数	-	1	3	1	2	-	7	2	2	5
	死傷者数	-	-	-	-	-	-	-	-	-	-
2	件数	1	1	1	-	2	3	6	2	2	4
	死傷者数	-	-	-	-	-	-	-	-	-	-
3	件数	-	-	-	2	3	2	7	-	2	5
	死傷者数	-	-	-	-	-	-	0	-	-	-
4	件数	-	-	-	-	2	10	12	-	5	7
	死傷者数	-	-	-	-	-	-	0	-	-	-
5	件数	-	2	3	4	1	5	15	1	2	13
	死傷者数	-	-	-	1	-	-	1	-	-	-
6	件数	-	-	1	1	4	8	14	-	2	12
	死傷者数	-	-	-	-	-	-	0	-	-	-
7	件数	-	4	2	-	3	3	12	-	2	10
	死傷者数	-	-	-	-	-	-	0	-	-	-

資料:栗山警察署

6) 交通事故死ゼロ日数記録

<ゼロ日数 目標300日>

回数	ゼロ日数	期 間	備 考
72	136	平成 7. 1. 6 ~ 7. 5.21	7. 5.22 1名死亡
73	36	平成 7. 5.23 ~ 7. 6.27	7. 6.28 "
74	6	平成 7. 6.29 ~ 7. 7. 4	7. 7. 5 "
75	148	平成 7. 7. 6 ~ 7.11.30	7.12. 1 "
76	95	平成 7.12. 2 ~ 8. 4. 5	8. 4. 6 "
77	231	平成 8. 4. 7 ~ 8.11.23	8.11.24 "
78	208	平成 8.11.25 ~ 9. 6.20	9. 6.21 "
79	158	平成 9. 6.22 ~ 9.11.26	9.11.27 "
80	243	平成 9.11.28 ~ 10. 7.19	10.7.20 "
81	19	平成 10. 7.21 ~ 10. 8. 8	10. 8. 9 "
82	40	平成 10. 8.10 ~ 10. 9.19	10. 9.20 "
83	55	平成 10. 9.21 ~ 10.11.14	10.11.15 "
84	102	平成 10.11.16 ~ 11. 2.24	11. 2.25 "
85	227	平成 11. 2.26 ~ 11.10.10	11.10.11 "
86	962	平成 11.10.12 ~ 14. 5.31	14. 6. 1 "
87	85	平成 14. 6. 2 ~ 14. 8.25	14.8.26 "
88	23	平成 14. 8.27 ~ 14. 9.18	14.9.19 "
89	241	平成 14. 9.20 ~ 15. 5.19	15.5.20 "
90	159	平成 15. 5.21 ~ 15.10.27	15.10.28 "
91	3	平成 15.10.29 ~ 15.10.31	15.11.1 "
92	474	平成 15.11. 2 ~ 17.2.17	17.2.18 "
93	205	平成 17.2.19 ~ 17.9.11	17.9.12 "
94	1079	平成 17.9.13 ~ 20.8.27	20.8.28 "
95	154	平成 20.8.29 ~ 21.1.29	21.1.30 "
96	163	平成 21.1.31 ~ 21.7.12	21.7.13 3名死亡
97	91	平成 21.7.14 ~ 21.10.12	21.10.13 1名死亡
98	1462	平成 21.10.14 ~ 25.10.15	25.10.16 "
99	326	平成 25.10.17 ~ 26.9.7	26.9.8 "
100	114	平成 26.9.9 ~ 26.12.31	27.1.1 "
101	1,431	平成 27.1.2 ~ 30.12.3	30.12.4 "
102	258	平成 30.12.5 ~ 1.8.20	1.8.21 "
103	117	令和 1.8.22 ~ 1.12.17	1.12.18 "
104	1112	令和 1.12.19 ~ 5.1.4	5.1.5 "
105		令和 5.1.5 ~	

※第1回S46.9.18よりスタート

資料:栗山警察署

目標300日を超える記録

第43回	356日	昭和58. 7.10 ~ 59. 6.29
第65回	468日	平成 3.11. 7 ~ 5. 2.16
第86回	962日	平成11.10.12 ~ 14. 5.31
第92回	474日	平成15.11. 2 ~ 17. 2.17
第94回	1079日	平成17. 9.13 ~ 20. 8.27
第98回	1462日	平成21.10.14 ~ 25.10.15
第99回	326日	平成25.10.17 ~ 26.9.7
第101回	1431日	平成27.1.2 ~ 30.12.4
第104回	1112日	令和1.12.19 ~ 5.1.4

3. 火災発生状況

1) 火災発生件数

(各年12月31日現在)

区 分		31/令和元年	2年	3年	4年	5年	6年	7年	
火災発生 件数	計	6	1	2	4	5	5	3	
	建 物	全 焼	1	-	1	1	1	2	1
		半 焼	-	-	-	-	-	2	-
		部分焼	3	-	-	-	-	-	1
		ぼ や	1	-	-	1	3	-	-
	車 両	-	-	1	-	1	1	1	
	林 野	-	-	-	1	-	-	-	
	そ の 他	1	1	-	1	-	-	-	
出 火 率	4.3	0.9	1.8	3.6	4.6	4.7	2.9		
焼 損 面 積 (㎡)	建 物	12	-	110	50	6,075	537	5	
	林 野	-	-	-	5,949	-	-	-	
	そ の 他	9	41.3	-	4,900	-	-	-	
	建物火災1件当り	2.4	-	110.0	25.0	1,518.8	134.3	2.5	
見 積 損 害 額 (千円)	計	5,047	-	3,055	100	113,276	129,341	2,216	
	建 物	5,047	-	2,985	-	108,326	129,188	2,216	
	車 両	-	-	70	-	4,950	153	-	
	林 野	-	-	-	-	-	-	-	
	そ の 他	-	177	-	100	-	-	-	
	火災1件当り	841	177	1,528	25	22,655	25,868	1,108	
	町民1人当り(円)	433	15	270	9	10,388	12,120	211	
1世帯当り(円)	862	30	505	17	19,704	22,672	391		
り 災	世 帯	全 損	-	-	-	-	4	-	
		半 損	-	-	-	-	-	1	
		小 損	1	-	-	-	3	-	
	人 員	2	-	-	-	6	8	2	
負 傷 者		-	-	-	1	2	-	-	
死 者		1	-	-	-	-	-	-	
焼 損 棟 数	全 焼	1	-	1	1	6	2	1	
	半 焼	-	-	-	-	-	2	-	
	部 分 焼	3	-	-	-	1	-	1	
	ぼ や	1	-	-	1	3	-	-	

※出火率は人口1万人当りの出火件数

資料:南空知消防組合

2) 曜日別火災及び火事騒ぎの発生件数

(各年12月31日現在)

年次	日曜日		月曜日		火曜日		水曜日		木曜日		金曜日		土曜日	
	火災	騒ぎ	火災	騒ぎ	火災	騒ぎ	火災	騒ぎ	火災	騒ぎ	火災	騒ぎ	火災	騒ぎ
令和元	-	-	-	-	1	-	1	-	-	1	3	-	1	-
2	-	1	-	-	-	1	-	-	1	-	-	-	-	-
3	-	1	1	1	-	1	-	-	-	-	-	-	1	1
4	2	-	-	-	1	-	-	-	-	-	-	-	1	-
5	-	1	1	-	1	-	1	-	1	-	1	-	-	-
6	1	-	2	-	-	-	1	1	1	-	-	1	-	-
7	-	-	-	-	1	1	-	-	-	-	-	-	2	-

資料:南空知消防組合

4. 救急出場状況

1) 救急出場件数

(各年12月31日現在)

年次	合計	救急事故種別													
		火災	自然災害	水難	交通	労働災害	運動競技	一般負傷	加害	自損負傷	急病	その他			
												転院搬送	医師搬送	資機材等搬送	その他
令和元	628	-	-	-	30	11	3	92	1	4	369	115	-	-	3
2	529	-	-	-	24	8	1	93	1	5	304	91	-	-	2
3	493	1	-	-	22	7	1	68	-	3	294	95	-	-	2
4	641	2	-	-	25	11	3	90	2	4	398	97	-	2	7
5	685	-	-	-	28	9	3	93	1	4	434	108	-	1	4
6	613	1	-	-	23	5	-	92	-	2	388	97	-	-	5
7	610	-	-	-	24	5	4	87	-	3	387	98	-	-	2

資料:南空知消防組合

2) 救急搬送人員

(各年12月31日現在)

年次	合計	救 急 事 故 種 別											そ の 他			
		火 災	自然 災害	水 難	交 通	労 働 災 害	運 動 競 技	一 般 負 傷	加 害	自 損 行 為	急 病	転 院 搬 送	医 師 搬 送	資 機 材 等 搬 送	そ の 他	
令和元	591	-	-	-	32	11	3	89	1	-	340	115	-	-	-	
2	493	-	-	-	24	8	2	85	1	3	279	91	-	-	-	
3	471	-	-	-	22	8	1	65	-	3	277	95	-	-	-	
4	603	2	-	-	23	11	3	88	2	2	375	97	-	-	-	
5	643	-	-	-	26	9	3	93	-	3	401	108	-	-	-	
6	587	1	-	-	22	5	-	89	-	2	367	97	-	-	4	
7	581	-	-	-	28	5	4	83	-	2	361	98	-	-	-	

資料: 南空知消防組合

3) 症状別搬送人員

(各年12月31日現在)

年次	合 計	死 亡	重 症	中 等 症	軽 症
令和元	591	13	75	300	203
2	493	12	49	289	143
3	471	8	55	265	143
4	603	13	72	328	190
5	643	15	104	291	233
6	587	31	69	311	176
7	581	11	63	273	234

資料: 南空知消防組合

4) 曜日別出場件数

(各年12月31日現在)

年次	合計	日	月	火	水	木	金	土
令和元	628	100	91	89	75	97	88	88
2	529	65	86	78	80	76	69	75
3	493	62	69	66	82	73	71	70
4	641	104	102	88	79	88	100	80
5	685	106	98	91	86	98	119	87
6	613	72	103	95	92	78	84	89
7	610	76	102	75	82	75	112	88

資料: 南空知消防組合

5. 消防施設

(各年12月31日現在)

区 分	31/令和元年	2年	3年	4年	5年	6年	7年	
普通ポンプ自動車	3	3	3	3	3	3	3	
水槽付ポンプ自動車	2	2	2	2	2	2	2	
化学車	1	1	1	1	1	1	1	
水槽車 10t	1	1	1	1	1	1	1	
はしご車	1	1	1	0	0	0	0	
指令車	2	2	2	2	2	2	3	
広報車	1	1	1	1	1	1	1	
救助工作車	1	1	1	1	1	1	1	
救急車	1	1	1	1	1	1	1	
小型ポンプ積載車	2	2	2	2	2	2	2	
小型動力ポンプ	7	7	6	7	7	7	7	
可搬式発電機	7	7	7	8	8	10	10	
空気呼吸器	28	30	30	30	30	30	30	
エンジンカッター	2	3	3	4	4	4	4	
無線電話	簡易無線局	7	7	7	7	7	7	
	基地局	1	1	1	1	1	1	
	移動局	卓上型	1	1	1	1	1	1
		車載型	15	15	15	15	15	15
	携帯型	5	5	5	5	5	5	
計	29	29	29	29	29	29	29	
ホース 20m (本)	内張ホース	551	550	550	538	524	514	485
	布ホース	0	0	0	0	0	0	0
	計	551	550	550	538	524	514	485
消防水利	防火水槽	82	82	82	82	82	82	87
	消火栓	132	132	132	132	132	132	133
	その他	-	-	-	-	-	-	-
	計	214	214	214	214	214	214	220
泡原液(ℓ)	1,520	1,520	1,520	1,520	1,520	1,520	1,520	
油中和剤(ℓ)	100	80	80	80	80	80	80	
油吸着剤(kg)	60	60	60	60	60	60	15	
オイルフェンス(m)	36.50	36.50	36.50	36.50	36.50	36.50	36.50	

資料:南空知消防組合

6. 消防職員の実員

(各年4月1日現在)

年度	区分	計	監	司令長	司令	司令補	士長	副士長	消防士	その他の職員
31/ 令和元	本部	9	1	-	3	4	1	-	-	-
	署	29	-	-	5	14	7	-	3	-
2	本部	9	1	-	4	3	1	-	-	-
	署	31	-	-	5	15	6	-	5	-
3	本部	9	1	-	4	3	1	-	-	-
	署	30	-	-	6	12	7	-	5	-
4	本部	9	1	-	5	2	1	-	-	-
	署	32	-	-	7	11	8	-	6	-
5	本部	9	1	-	5	2	1	-	-	-
	署	30	-	-	5	12	6	-	7	-
6	本部	9	1	-	6	1	1	-	-	-
	署	30	-	-	5	9	7	-	9	-
7	本部	9	1	-	5	1	2	-	-	-
	署	30	-	-	6	9	6	-	9	-

7. 消防団員の実員

(各年12月1日現在)

年次	計	団長	副団長	分団長	副分団長	部長	班長	団員
31/令和元	135	1	2	3	3	7	19	100
2	134	1	2	3	3	7	18	100
3	133	1	2	3	3	7	18	99
4	128	1	2	3	3	7	18	94
5	128	1	2	3	3	7	18	94
6	127	1	2	3	3	7	19	92
7	125	1	2	3	3	7	19	90

資料:南空知消防組合

第12章 行 財 政

歳入歳出の状況(令和6年度)

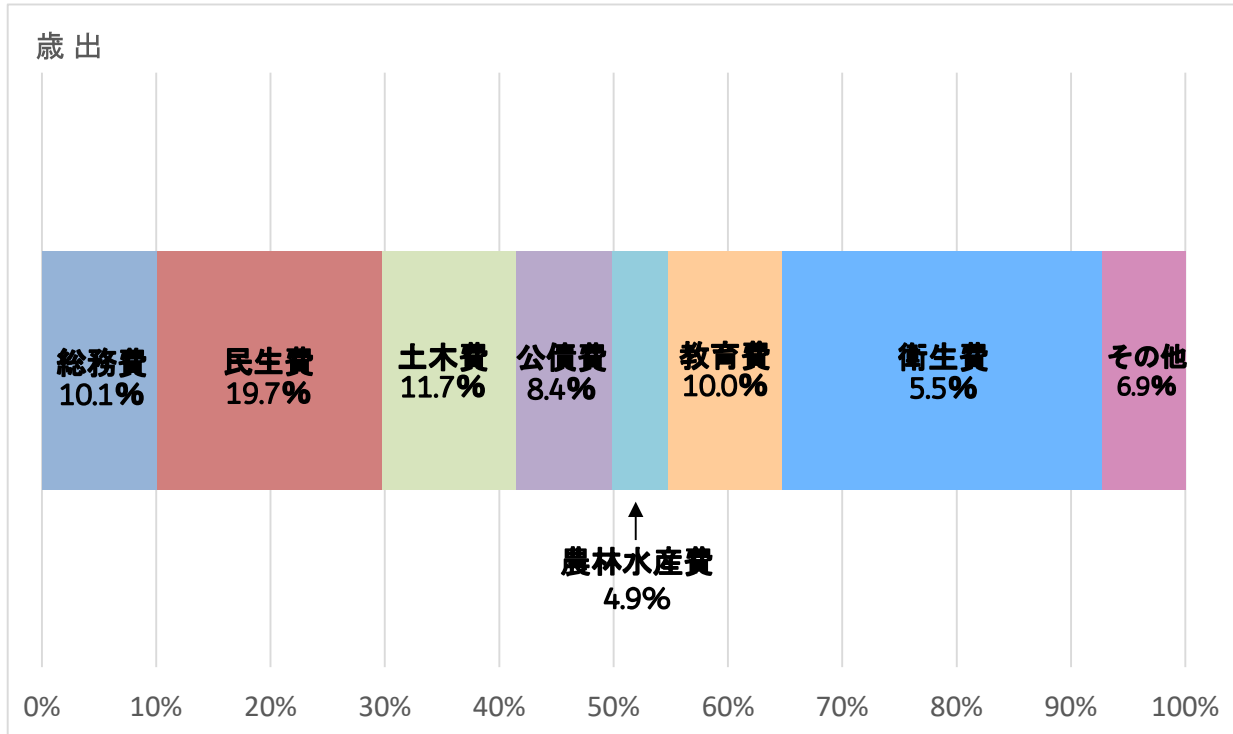
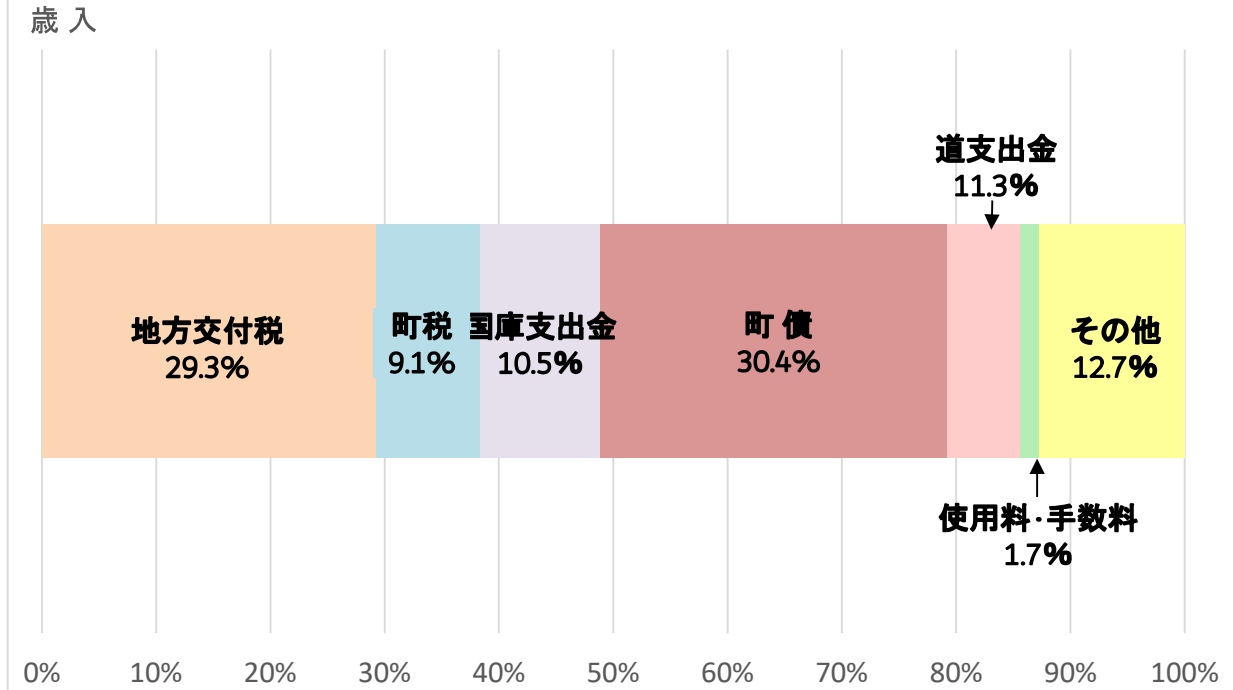

1. 歴代町村長

歴代	氏名	在職期間	
初代戸長	則武鉄蕉	明治 33. 6.25	～ 明治 35. 3.30
初代村長	〃	35. 4. 1	～ 35. 9.10
2代	石原市助	35.10.14	～ 40. 3.31
3代	泉麟太郎	40. 4. 1	～ 44. 6. 9
4代	村田三次	44. 6.23	～ 大正 4. 6.22
5代	泉麟太郎	大正 4. 7.14	～ 8. 7.30
6代	板東徳次郎	8. 8.11	～ 12.10.15
7代	前田茂	12.11.21	～ 昭和 2. 5. 9
8代	板東徳次郎	昭和 2. 7.12	～ 14. 7.31
9代	木元義三郎	14. 8.14	～ 16. 6.19
10代	佐藤一馬	16. 9.16	～ 20. 9.15
11代	藤田佐一	20.12. 3	～ 24. 3.31
初代町長	〃	24. 4. 1	～ 30. 4.20
2代	沢崎松四郎	30. 5. 1	～ 41.10.28
3代	則武基雄	41. 12. 4	～ 57.12. 3
4代	桂芳弘	57. 12. 4	～ 平成 2.12. 3
5代	佐藤逾	平成 2. 12. 4	～ 10. 2.20
6代	川口孝太郎	10. 4.12	～ 18. 4.11
7代	椿原紀昭	18. 4.12	～ 30. 4.11
8代	佐々木学	30. 4.12	～ 現在

資料:総務課

2. 歴代副町長(平成19年3月31日までは助役)

	氏 名	在 職 期 間
	岡 内 栄 三	明治 40. 6.12 ~ 明治 44. 6.11
	鈴 木 万 作	大正 元. 8.12 ~ 大正 2. 6.25
	安 西 太 郎	2. 9. 5 ~ 4.12.14
	板 東 徳次郎	5. 2.26 ~ 8. 9. 7
	桜 庭 東	8. 9.17 ~ 12. 9. 8
	加 瀬 谷万吉	12.10.11 ~ 昭和 2.10.10
	武 富 文 義	昭和 3. 1.10 ~ 5. 6. 9
	池 田 秀四郎	5. 7. 5 ~ 12. 4.23
	木 元 義三郎	12. 4.24 ~ 14. 8.14
	泉 亀一郎	14. 8.20 ~ 15. 7.22
	赤 塚 勇 治	15. 8. 6 ~ 21.12. 6
	干 場 武 雄	22. 1.28 ~ 34. 7.22
	則 武 基 雄	34. 8. 3 ~ 41.11.21
	桂 芳 弘	41.12.17 ~ 53.12.16
	佐 藤 逾	53.12.20 ~ 平成 2. 8.17
	前 川 幸 作	平成 2.12.20 ~ 10. 6.30
	高 倉 淳	10. 7. 1 ~ 18. 5.19
	岩 田 美 春	18. 5.20 ~ 25. 5.24
	花 田 正 博	25. 5.25 ~ 29. 5.24
	佐 々 木 学	29. 5.25 ~ 30. 2.16
	三 浦 匠	30. 5.18 ~ 令和 4.5.17
	橋 場 謙 吾	令和 4.5.18 ~ 現 在

資料:総務課

3. 歴代収入役

	氏 名	在 職 期 間
	今 井 禎一郎	明治 35. 7. 1 ~ 明治 36. 2.
	国 広 与 吉	36. 4. 1 ~ 44. 4.11
	石 原 市 助	44. 6.21 ~ 大正 4. 1. 7
	桜 庭 東	大正 4. 1. 7 ~ 4. 7.15
	大和田 軍 治	4.10.12 ~ 昭和 16. 9.29
	泉 亀一郎	昭和 16. 9.29 ~ 20. 1.10
	泉 広 遠	20. 1.10 ~ 23. 8.10
	則 武 基 雄	23. 8.10 ~ 34. 8. 2
	川 端 正 勅	34. 8. 3 ~ 50. 8. 2
	高 杉 茂 治	50. 8. 8 ~ 57. 6.29
	藤 森 静 一	57. 7.26 ~ 58. 9.30
	前 川 幸 作	58.10. 1 ~ 平成 2.12.19
	菊 地 宜 夫	平成 2.12.20 ~ 10.12.19
	佐 藤 義 幸	10.12.20 ~ 18. 4.10

※平成18年7月1日収入役制度廃止

資料:総務課

4. 歴代町村議会議長

	氏 名	在 職 期 間
	小 林 米三郎	昭和 21.10.21 ~ 昭和 22.4. 29
	高 山 金 作	22. 5. 7 ~ 30. 4.30
	松 原 東一郎	30. 5.13 ~ 38. 4.30
	奥 田 輝 生	38. 5. 9 ~ 42. 4.30
	谷 田 涼 一	42. 5. 9 ~ 46. 4.30
	奥 田 輝 生	46. 5. 7 ~ 50. 4.30
	中 谷 市之進	50. 5. 7 ~ 58. 4.30
	丸 山 忠 信	58. 5. 6 ~ 平成 7. 4.30
	木 村 忠 正	平成 7. 5.12 ~ 10. 4.20
	長 沢 彰	10. 4.20 ~ 12. 9.24
	橋 場 利 勝	12.10.20 ~ 23.4.30
	鶉 川 和 彦	23.5.10 ~ 現 在

資料:議会事務局

5. 選 挙

1) 一般選挙の投票区別選挙人名簿登録者数

(各年9月1日現在)

投票所名	投票区	31/ 令和元年	2年	3年	4年	5年	6年	7年
総 数		10,249	10,114	9,972	9,878	9,733	9,533	9,312
栗山町スポーツセンター	1	2,939	2,902	2,872	2,860	2,817	2,776	2,739
栗山町総合福祉センター	2	2,596	2,567	2,563	2,570	2,542	2,513	2,457
くりやまカルチャープラザ「Eki」	3	1,902	1,895	1,881	1,868	1,850	1,804	1,749
雨煙別公民館	4	347	339	324	316	309	294	280
農村環境改善センター	5	1,194	1,174	1,146	1,109	1,101	1,070	1,049
南部公民館	6	1,113	1,078	1,037	1,007	968	936	908
円山地域文化センター	7	158	159	149	148	146	140	130

資料:町選挙管理委員会

2) 各種選挙の投票結果

種別	選挙期日	選挙当日の有権者数			投票者数			投票率(%)		
		計	男	女	計	男	女	計	男	女
衆議院議員 小選挙区	令和3年10月31日	9,956	4,627	5,329	6,736	3,181	3,555	67.65	68.75	66.70
	令和6年10月27日	9,506	4,430	5,076	5,671	2,895	2,776	63.93	63.93	60.74
衆議院議員 比例代表	令和3年10月31日	9,956	4,627	5,329	6,736	3,181	3,555	67.65	68.75	66.70
	令和6年10月27日	9,506	4,430	5,076	5,671	2,895	2,776	63.93	63.93	60.74
参議院議員 選挙区	令和4年7月10日	9,898	4,599	5,299	6,006	2,834	3,172	60.68	61.62	59.86
	令和7年7月20日	9,384	4,394	4,990	6,013	2,894	3,119	64.08	65.86	62.51
参議院議員 比例代表	令和4年7月10日	9,898	4,599	5,299	6,005	2,833	3,172	60.67	61.60	59.86
	令和7年7月20日	9,384	4,394	4,990	6,013	2,894	3,119	64.08	65.86	62.51

資料:町選挙管理委員会

(続 き)

種別	選挙期日	選挙当日の有権者数			投票者数			投票率(%)		
		計	男	女	計	男	女	計	男	女
知事	平成31年4月7日	10,171	4,712	5,459	7,116	3,281	3,835	69.96	69.63	70.25
	令和5年4月9日	9,613	4,465	5,148	5,489	2,534	2,955	57.10	56.75	57.40
道議会議員	平成31年4月7日	10,152	4,700	5,452	7,091	3,266	3,825	69.85	69.49	70.16
	令和5年4月9日	9,613	4,465	5,148	-	-	-	-	-	-
町長	平成30年4月8日	10,436	4,847	5,589	-	-	-	-	-	-
	令和4年4月10日	9,935	4,617	5,318	-	-	-	-	-	-
町議会議員	平成31年4月7日	10,311	4,784	5,527	-	-	-	-	-	-
	令和5年4月23日	9,574	4,450	5,124	6,095	2,830	3,265	63.66	63.60	63.72

※令和5年の道議会議員選挙は無投票
※平成30年及び令和4年の町長選挙は無投票
※平成31年の町議会議員選挙は無投票
※無投票の場合「当日の有権者数」は「名簿登録者数」である

資料:町選挙管理委員会

3) 選挙人名簿登録状況

(各年9月1日現在)

年次	選挙人名簿登録者		
	総数	男	女
令和元	10,249	4,767	5,482
2	10,114	4,675	5,439
3	9,972	4,630	5,342
4	9,878	4,587	5,291
5	9,733	4,535	5,198
6	9,533	4,438	5,095
7	9,312	4,354	4,958

資料:町選挙管理委員会

6. 町議会

1) 町議会開会数

(単位:回、日)

年次	計			定例会(定例会議)			臨時会(臨時会議)		
	回数	会期	実日数	回数	会期	実日数	回数	会期	実日数
令和元	8	36	16	4	32	12	4	4	4
2	8	39	19	4	35	15	4	4	4
3	10	41	21	4	35	15	6	6	6
4	10	41	21	4	35	15	6	6	6
5	10	40	21	4	34	15	6	6	6
6	8	37	18	4	33	14	4	4	4

※令和3年12月より通年議会制を導入し、会議名を「定例会議、臨時会議」に変更
 ※令和3年12月以降の会期日数は、定例会議、臨時会議の会議の期間(議会期間)

資料:議会事務局

2) 町議会常任・議会運営・特別委員会開会日数

(単位:回、日)

年度	常任委員会			議会運営委員会			特別委員会			委員会付託件数						
	開催日数			開催日数			設置数	開催日数			総数	条例	予算	決算	その他	陳情・請願
	総数	会期中	閉会中	総数	会期中	閉会中		総数	会期中	閉会中						
令和元	39	15	24	10	4	6	5	12	9	3	21	2	9	9	-	1
2	21	10	11	11	4	7	5	13	12	1	22	1	9	9	-	3
3	27	14	13	19	9	10	5	11	11	-	24	4	9	9	1	1
4	24	24	-	17	17	-	4	21	21	-	18	-	9	9	-	0
5	26	26	-	18	18	-	4	12	12	-	19	-	9	9	1	0
6	21	21	-	16	15	1	4	16	16	-	20	-	9	9	-	2

※閉会中は毎年5月1日から5月臨時会議開催日前日まで

資料:議会事務局

3) 町議会議決状況(請願陳情を除く)

(単位:件)

年度	総数	原案可決	原案修正可決	原案否決	継続審議	その他
令和元	92	91	-	-	1	-
2	125	125	-	-	-	-
3	99	98	-	1	-	-
4	102	102	-	-	-	-
5	125	125	-	-	-	-
6	134	134	-	-	-	-

資料:議会事務局

4) 町議会付議事件審議状況

(単位:件)

年次	総数	町長提出議案	議員提出議案	請願陳情
令和元	93	86	6	1
2	128	117	8	3
3	100	87	12	1
4	102	97	5	0
5	125	117	8	0
6	136	121	13	2

資料:議会事務局

7. 行政機構図

(令和7年4月1日現在)

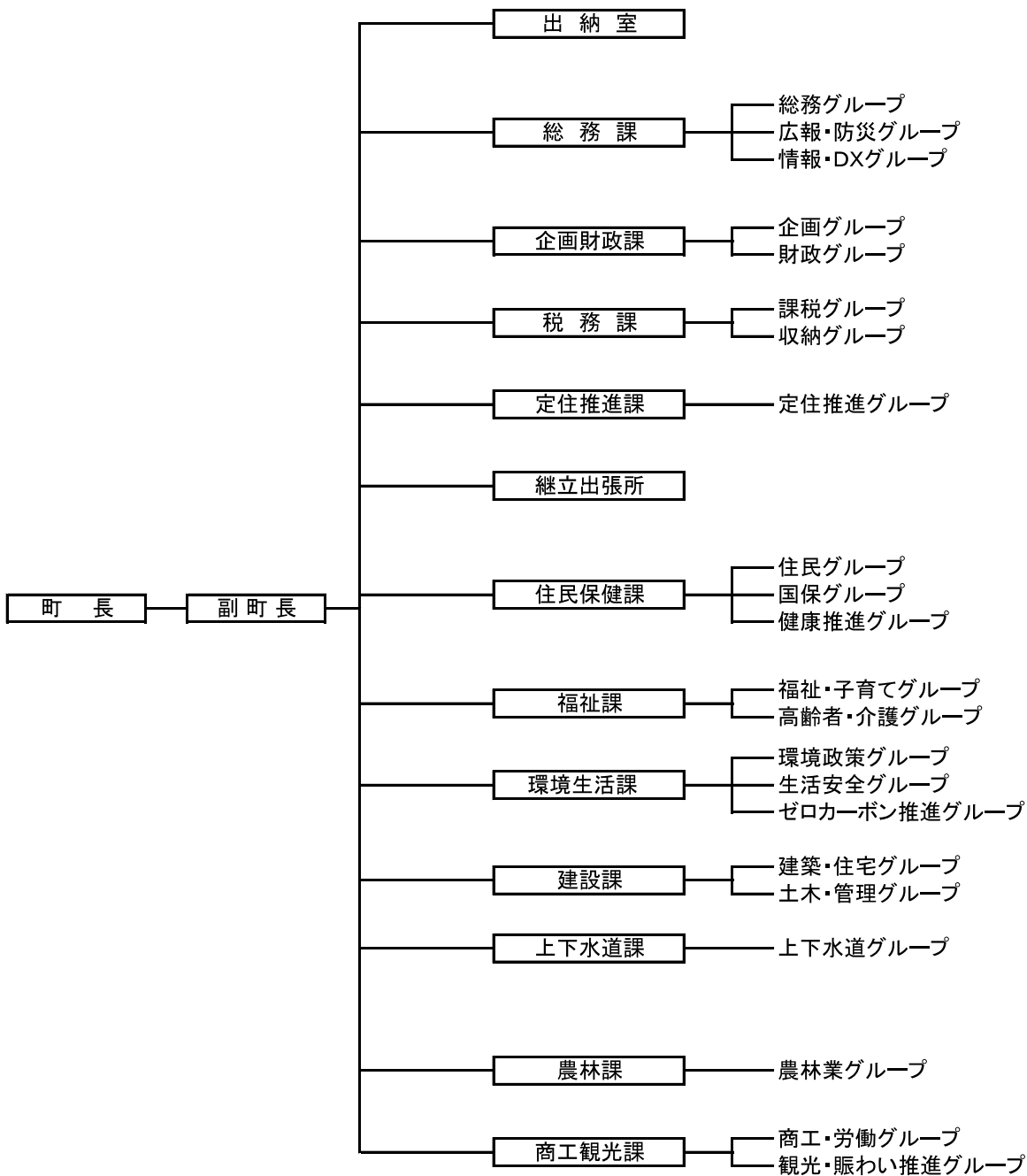

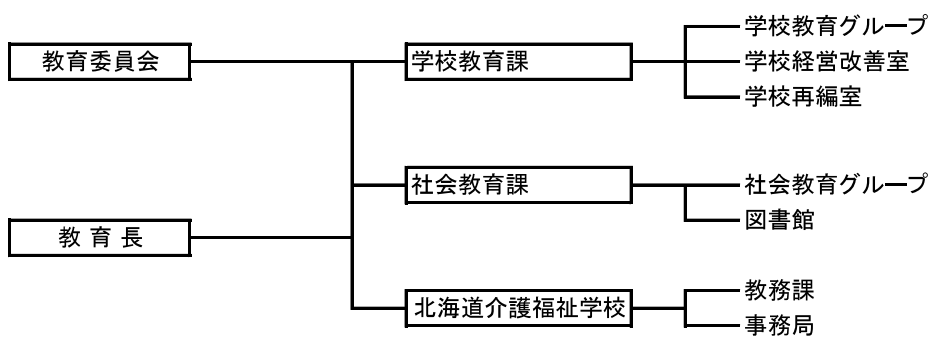
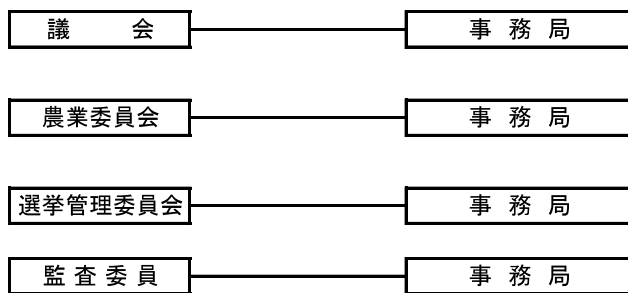

南空知消防組合消防本部及び消防署

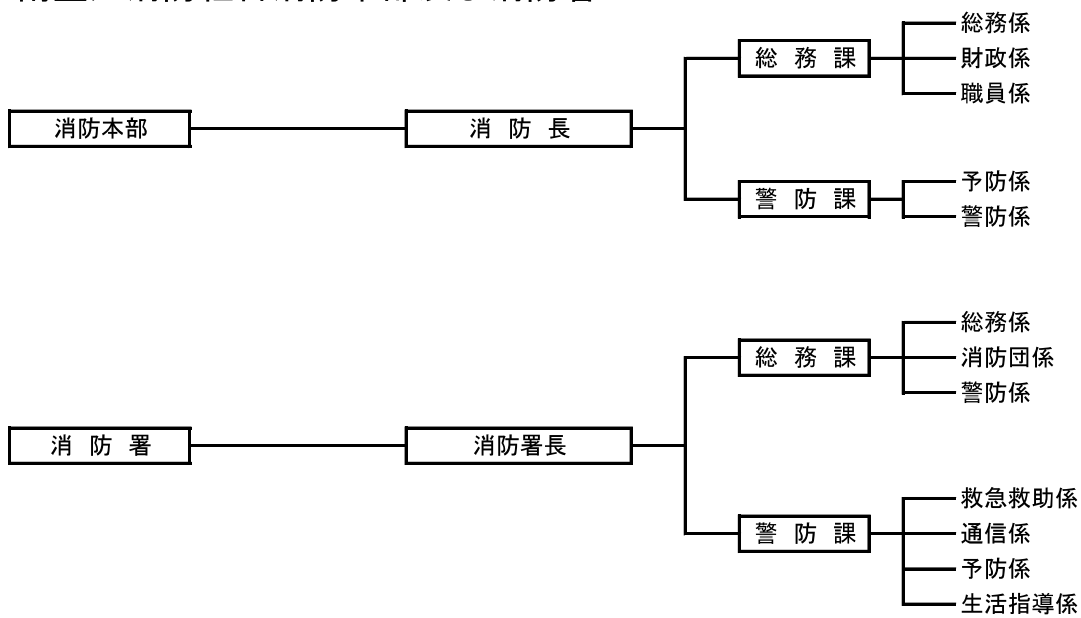

8. 一般会計決算状況

1) 歳入の状況

(単位:千円)

区 分	決 算 額					
	令和元年度	2年度	3年度	4年度	5年度	6年度
歳入総額	9,219,170	11,035,794	10,881,842	10,896,748	12,964,547	13,933,875
1. 町 税	1,291,396	1,290,432	1,254,802	1,293,184	1,297,599	1,267,522
2. 地 方 譲 与 税	100,543	104,444	106,189	109,592	110,321	114,852
3. 利 子 割 交 付 金	838	985	714	447	399	545
4. 配 当 割 交 付 金	2,739	2,376	3,653	3,272	3,719	5,204
5. 株 式 等 譲 渡 所 得 割 交 付 金	1,788	2,885	4,448	2,641	4,298	8,039
6. 法 人 事 業 税 交 付 金	-	7,297	15,947	21,409	22,150	24,260
7. 地 方 消 費 税 金 交 付	238,950	290,398	311,598	311,645	301,113	305,484
8. ゴ ル フ 場 利 用 税 金 交 付	10,728	10,291	8,521	8,345	8,477	8,283
○ 自 動 車 取 得 税 金 交 付	10,621	-	-	-	829	-
9. 環 境 性 能 割 交 付 金	3,065	6,645	6,682	8,540	9,985	10,784
10. 地 方 特 例 交 付 金	13,390	7,852	36,468	8,401	8,200	50,359
11. 地 方 交 付 税	3,370,856	3,379,223	3,779,384	3,813,523	3,897,223	4,088,670
12. 交 通 安 全 対 策 特 別 交 付 金	1,491	1,540	1,395	1,243	1,233	1,324
13. 分 担 金 及 び 金 担 担	94,192	80,687	82,893	87,081	83,923	95,514
14. 使 用 料 及 び 手 数 料	226,699	212,990	225,466	227,427	243,698	233,452
15. 国 庫 支 出 金	907,469	2,879,539	1,914,996	1,538,776	1,453,368	1,466,328
16. 道 支 出 金	1,110,294	843,125	766,937	864,012	1,019,496	873,806
17. 財 産 収 入	85,237	37,089	27,401	28,401	30,456	31,723
18. 寄 附 金	275,227	307,263	299,965	356,862	287,018	347,948
19. 繰 入 金	175,062	155,686	186,190	243,596	197,138	223,307
20. 繰 越 金	163,915	137,400	394,553	311,680	326,545	295,500
21. 諸 収 入	184,768	248,160	205,010	204,094	192,938	242,952
22. 町 債	949,902	1,029,487	1,248,630	1,452,577	3,464,421	4,238,019

※決算統計による数値につき、介護福祉学校特別会計分を含む

資料:企画財政課

(続 き)

区 分	構 成 比(%)						伸 長 率(%)					
	令和 元年度	2年度	3年度	4年度	5年度	6年度	令和 元年度	2年度	3年度	4年度	5年度	6年度
歳入総額	100.0	99.9	100.0	100.0	100.0	100.0	2.3	19.7	△ 1.4	0.1	19.0	7.5
1. 町 税	14.0	11.7	11.5	11.9	10.0	9.1	△ 0.5	△ 0.1	△ 2.8	3.1	0.3	△ 2.3
2. 地 方 譲 与 税	1.1	1.0	1.0	1.0	0.9	0.8	4.0	3.9	1.7	3.2	0.7	4.1
3. 利 子 割 交 付 金	0.0	0.0	0.0	0.0	0.0	0.0	△ 49.6	17.5	△ 27.5	△ 37.4	△ 10.7	36.6
4. 配 当 割 交 付 金	0.0	0.0	0.0	0.0	0.0	0.0	22.1	△ 13.3	53.7	△ 10.4	13.7	39.9
5. 株 式 等 譲 渡 所 得 割 交 付 金	0.0	0.0	0.0	0.0	0.0	0.1	△ 7.8	61.4	54.2	△ 40.6	62.7	87.0
6. 法 人 事 業 税 交 付 金	-	0.1	0.1	0.2	0.2	0.2	-	皆増	118.5	34.3	3.5	9.5
7. 地 方 消 費 税 金 交 付 金	2.6	2.6	2.9	2.8	2.3	2.2	△ 5.4	21.5	7.3	0.0	△ 3.4	1.5
8. ゴ ル フ 場 利 用 税 金 交 付 金	0.1	0.1	0.1	0.1	0.1	0.1	△ 4.7	△ 4.1	△ 17.2	△ 2.1	1.6	△ 2.3
○ 自 動 車 取 得 税 金 交 付 金	0.1	-	-	-	0.0	-	△ 50.2	皆減	-	-	皆増	皆減
9. 環 境 性 能 割 交 付 金	-	0.0	0.1	0.1	0.1	0.1	-	-	0.6	27.8	16.9	8.0
10. 地 方 特 例 交 付 金	0.2	0.1	0.3	0.1	0.1	0.4	214.0	△ 41.4	364.4	△ 77.0	△ 2.4	514.1
11. 地 方 交 付 税	36.6	30.6	34.7	35.0	30.1	29.3	5.2	0.2	11.8	0.9	2.2	4.9
12. 交 通 安 全 対 策 特 別 交 付 金	0.0	0.0	0.0	0.0	0.0	0.0	△ 7.8	3.3	△ 9.4	△ 10.9	△ 0.8	7.4
13. 分 担 金 担 及 び 金	1.0	0.7	0.8	0.8	0.6	0.7	△ 16.6	△ 14.3	2.7	5.1	△ 3.6	13.8
14. 使 用 料 及 び 手 数 料	2.5	1.9	2.1	2.1	1.9	1.7	△ 0.4	△ 6.0	5.9	0.9	7.2	△ 4.2
15. 国 庫 支 出 金	9.8	26.1	17.6	14.1	11.2	10.5	△ 2.0	217.3	△ 33.5	△ 19.6	△ 5.6	0.9
16. 道 支 出 金	12.1	7.6	7.0	7.9	7.9	6.3	7.2	△ 24.1	△ 9.0	12.7	18.0	△ 14.3
17. 財 産 収 入	0.9	0.3	0.3	0.3	0.2	0.2	339.8	△ 56.5	△ 26.1	3.6	7.2	4.2
18. 寄 附 金	3.0	2.8	2.8	3.3	2.2	2.5	44.6	11.6	△ 2.4	19.0	△ 19.6	21.2
19. 繰 入 金	1.9	1.4	1.7	2.2	1.5	1.6	13.2	△ 11.1	19.6	30.8	△ 19.1	13.3
20. 繰 越 金	1.8	1.3	3.6	2.9	2.5	2.1	35.1	△ 16.2	187.2	△ 21.0	4.8	△ 9.5
21. 諸 収 入	2.0	2.3	1.9	1.9	1.5	1.7	△ 45.3	34.3	△ 17.4	△ 0.4	△ 5.5	25.9
22. 町 債	10.3	9.3	11.5	13.3	26.7	30.4	△ 3.7	8.4	21.3	16.3	138.5	22.3

* 決算統計による数値につき、介護福祉学校特別会計を含む

資料:企画財政課

2) 町税の状況

(単位:千円)

区 分	決 算 額					
	令和元年度	2年度	3年度	4年度	5年度	6年度
総 額	1,291,396	1,290,432	1,254,802	1,293,184	1,297,599	1,267,522
徴 収 率(%)	93.7	94.0	94.6	94.7	95.0	95.3
1. 町 民 税	549,824	551,830	550,315	557,720	559,607	525,890
・個人	448,725	457,908	454,947	473,721	481,629	441,678
・法人	101,099	93,922	95,368	83,999	77,978	84,212
2. 固 定 資 産 税	556,076	555,992	518,069	542,519	545,361	551,727
・純固定資産	521,012	522,392	486,209	513,029	517,359	524,033
・交付金納付金	35,064	33,600	31,860	29,490	28,002	27,694
3. 軽自動車税	33,218	34,291	35,018	35,851	36,205	37,011
4. 市町村たばこ税	99,337	95,637	101,667	106,478	104,738	102,382
5. 市町村たばこ消費税	-	-	-	-	-	-
6. 電 気 税	-	-	-	-	-	-
7. 木 材 引 取 税	-	-	-	-	-	-
8. 特別土地保有税	-	-	-	-	-	-
・保有分	-	-	-	-	-	-
・取得分	-	-	-	-	-	-
9. 都 市 計 画 税	51,290	51,764	48,661	49,390	50,170	49,257
10. 鉱 産 税	-	-	-	-	-	-
11. 入 湯 税	1,651	918	1,072	1,226	1,518	1,255

資料: 企画財政課

(続 き)

区 分	構 成 比(%)						伸 長 率(%)					
	令和 元年度	2年度	3年度	4年度	5年度	6年度	令和 元年度	2年度	3年度	4年度	5年度	6年度
総 額	100.0	100.0	100.0	100.0	100.0	100.0	△ 0.5	△ 0.1	△ 2.8	3.1	0.3	△ 2.3
1. 町 民 税	42.6	42.8	43.9	43.1	43.0	41.5	△ 1.7	0.4	△ 0.3	1.3	0.3	△ 6.0
・個人	34.7	35.5	36.3	36.6	37.1	34.8	△ 2.7	2.0	△ 0.6	4.1	1.7	△ 8.3
・法人	7.9	7.3	7.6	6.5	5.9	6.7	3.3	△ 7.1	1.5	△ 11.9	△ 7.2	8.0
2. 固 定 資 産 税	43.0	43.0	41.2	42.0	42.1	43.5	0.4	0.0	△ 6.8	4.7	0.5	1.2
・純固定資産	40.3	40.4	38.7	39.7	39.9	41.3	△ 0.4	0.3	△ 6.9	5.5	0.8	1.3
・交付金納付金	2.7	2.6	2.5	2.3	2.2	2.2	13.4	△ 4.2	△ 5.2	△ 7.4	△ 5.0	△ 1.1
3. 軽 自 動 車 税	2.6	2.7	2.8	2.8	2.8	2.9	1.7	3.2	2.1	2.4	1.0	2.2
4. 市 町 村 た ば こ 税	7.7	7.4	8.1	8.2	8.1	8.1	0.5	△ 3.7	6.3	4.7	△ 1.6	△ 2.2
5. 市 町 村 た ば こ 消 費 税	-	-	-	-	-	-	-	-	-	-	-	-
6. 電 気 税	-	-	-	-	-	-	-	-	-	-	-	-
7. 木 材 引 取 税	-	-	-	-	-	-	-	-	-	-	-	-
8. 特 別 土 地 保 有 税	-	-	-	-	-	-	-	-	-	-	-	-
・保有分	-	-	-	-	-	-	-	-	-	-	-	-
・取得分	-	-	-	-	-	-	-	-	-	-	-	-
9. 都 市 計 画 税	4.0	4.0	3.9	3.8	3.9	3.9	0.1	0.9	△ 6.0	1.5	1.6	△ 1.8
10. 鉱 産 税	-	-	-	-	-	-	皆減	-	-	-	-	-
11. 入 湯 税	0.1	0.1	0.1	0.1	0.1	0.1	△ 18.8	△ 44.4	16.8	14.4	23.8	△ 17.3

資料:企画財政課

3) 歳出の状況
ア) 目的別

(単位:千円)

区 分	決 算 額					
	令和元年度	2年度	3年度	4年度	5年度	6年度
歳出総額	9,081,770	10,641,241	10,570,162	10,570,203	12,669,047	13,509,703
1. 議 会 費	86,130	84,595	85,846	88,359	80,713	82,189
2. 総 務 費	1,183,269	2,917,798	1,834,156	1,596,592	1,443,565	1,362,188
3. 民 生 費	2,080,876	2,133,616	2,613,346	2,448,660	2,578,698	2,656,190
4. 衛 生 費	489,205	518,341	874,179	1,144,837	3,154,904	3,772,297
5. 農林水産業費	999,919	647,620	575,476	702,575	840,365	667,442
6. 商工労働費	292,107	260,417	427,997	553,242	454,126	425,534
7. 土 木 費	1,384,607	1,576,129	1,767,465	1,577,429	1,456,470	1,586,771
8. 消 防 費	401,154	320,242	322,323	333,319	364,926	456,390
9. 教 育 費	889,217	955,972	936,741	967,066	1,165,627	1,345,063
10. 災 害 復 旧 費	52,680	1,280	20,927	48,807	23,168	21,653
11. 公 債 費	1,222,606	1,225,231	1,111,706	1,109,317	1,106,485	1,133,986
12. 諸 支 出 金	-	-	-	-	-	-

※決算統計による数値につき、介護福祉学校特別会計分を含む

資料: 企画財政課

(続 き)

区 分	構 成 比(%)						伸 長 率(%)					
	令和 元年度	2年度	3年度	4年度	5年度	6年度	令和 元年度	2年度	3年度	4年度	5年度	6年度
歳出総額	100.0	100.0	100.0	100.0	100.0	100.0	2.7	17.2	△ 0.7	0.0	19.9	6.6
1. 議 会 費	1.0	0.8	0.8	0.8	0.6	0.6	△ 3.4	△ 1.8	1.5	2.9	△ 8.7	1.8
2. 総 務 費	13.0	27.4	17.4	15.1	11.4	10.1	6.6	146.6	△ 37.1	△ 13.0	△ 9.6	△ 5.6
3. 民 生 費	22.9	20.1	24.7	23.2	20.4	19.7	3.4	2.5	22.5	△ 6.3	5.3	3.0
4. 衛 生 費	5.4	4.9	8.3	10.8	24.9	27.9	2.8	6.0	68.6	31.0	175.6	19.6
5. 農林水産業費	11.0	6.1	5.5	6.7	6.6	4.9	10.9	△ 35.2	△ 11.1	22.1	19.6	△ 20.6
6. 商工労働費	3.2	2.4	4.0	5.2	3.6	3.1	28.4	△ 10.8	64.4	29.3	△ 17.9	△ 6.3
7. 土 木 費	15.2	14.8	16.7	14.9	11.5	11.7	△ 11.2	13.8	12.1	△ 10.8	△ 7.7	8.9
8. 消 防 費	4.4	3.0	3.0	3.2	2.9	3.4	19.3	△ 20.2	0.6	3.4	9.5	25.1
9. 教 育 費	9.8	9.0	8.9	9.1	9.2	10.0	6.0	7.5	△ 2.0	3.2	20.5	15.4
10. 災害復旧費	0.6	0.0	0.2	0.5	0.2	0.2	△ 59.0	△ 97.6	1534.9	133.2	△ 52.5	△ 6.5
11. 公 債 費	13.5	11.5	10.5	10.5	8.7	8.4	4.9	0.2	△ 9.3	△ 0.2	△ 0.3	2.5
12. 諸 支 出 金	-	-	-	-	-	-	-	-	-	-	-	-

資料:企画財政課

イ) 性質別

(単位:千円)

区 分	決 算 額					
	令和元年度	2年度	3年度	4年度	5年度	6年度
歳出総額	9,081,770	10,641,241	10,570,162	10,570,203	12,669,047	13,509,703
1. 人 件 費	1,186,023	1,223,505	1,225,677	1,298,127	1,310,872	1,380,271
うち職員給	767,914	753,810	734,490	766,088	809,285	841,864
2. 物 件 費	1,322,251	1,407,040	1,498,014	1,556,337	1,571,079	1,559,758
3. 維持補修費	263,148	282,478	328,611	346,129	295,448	284,631
4. 扶 助 費	857,311	885,124	1,270,777	1,106,256	1,236,574	1,246,811
5. 補 助 費 等	1,757,056	3,002,220	2,045,946	2,346,381	2,545,606	2,287,819
6. 投資的経費	1,476,347	1,453,512	1,547,874	1,383,501	3,319,455	4,521,147
うち人件費	33,996	30,693	56,609	26,636	26,856	37,918
普通建設事業	1,423,667	1,452,232	1,526,947	1,334,694	3,296,287	4,499,494
補助事業	1,080,934	1,052,322	1,229,235	763,794	825,790	794,435
単独事業	342,733	399,910	297,712	570,900	2,470,497	3,705,059
災害復旧費	52,680	1,280	20,927	48,807	23,168	21,653
7. 公 債 費	1,222,606	1,225,231	1,111,706	1,109,317	1,106,485	1,133,986
8. 積 立 金	170,719	338,967	694,173	602,204	465,689	259,456
9. 投 資 貸 付 金	157,895	147,661	143,558	135,227	122,997	119,512
10 繰 出 金	668,414	675,503	703,826	686,724	694,842	716,312

資料:企画財政課

(続 き)

区 分	構 成 比(%)						伸 長 率(%)					
	令和元年度	2年度	3年度	4年度	5年度	6年度	令和元年度	2年度	3年度	4年度	5年度	6年度
歳出総額	100.0	100.0	100.0	100.0	100.0	100.0	2.7	17.2	△ 0.7	0.0	19.9	6.6
1. 人 件 費	13.1	11.5	11.6	12.3	10.3	10.2	3.9	3.2	0.2	5.9	1.0	5.3
うち職員給	8.5	7.1	6.9	7.2	6.4	6.2	1.7	△ 1.8	△ 2.6	4.3	5.6	4.0
2. 物 件 費	14.6	13.2	14.2	14.7	12.4	11.5	5.5	6.4	6.5	3.9	0.9	△ 0.7
3. 維 持 補 修 費	2.9	2.7	3.1	3.3	2.3	2.1	△ 38.9	7.3	16.3	5.3	△ 14.6	△ 3.7
4. 扶 助 費	9.4	8.3	12.0	10.5	9.8	9.2	5.3	3.2	43.6	△ 12.9	11.8	0.8
5. 補 助 費 等	19.3	28.2	19.3	22.1	20.1	17.0	7.5	70.9	△ 31.9	14.7	8.5	△ 10.1
6. 投 資 的 経 費	16.2	13.7	14.6	13.1	26.2	33.5	△ 1.9	△ 1.5	6.5	△ 10.6	139.9	36.2
うち人件費	0.4	0.3	0.5	0.3	0.2	0.3	48.5	△ 9.7	84.4	△ 52.9	0.8	41.2
普通建設事業	15.6	13.7	14.4	12.6	26.0	33.3	3.5	2.0	5.1	△ 12.6	147.0	36.5
補助事業	11.8	9.9	11.6	7.2	6.5	5.9	55.1	△ 2.6	16.8	△ 37.9	8.1	△ 3.8
単独事業	3.8	3.8	2.8	5.4	19.5	27.4	△ 49.5	16.7	△ 25.6	91.8	332.7	50.0
災害復旧費	0.6	0.0	0.2	0.5	0.2	0.2	△ 59.0	△ 97.6	1534.9	133.2	△ 52.5	△ 6.5
7. 公 債 費	13.5	11.5	10.5	10.5	8.7	8.4	4.9	0.2	△ 9.3	△ 0.2	△ 0.3	2.5
8. 積 立 金	1.9	3.2	6.6	5.7	3.7	1.9	67.7	98.6	104.8	△ 13.2	△ 22.7	△ 44.3
9. 投 資 ・ 出 資 貸 付 金	1.7	1.4	1.4	1.3	1.0	0.9	△ 6.0	△ 6.5	△ 2.8	△ 5.8	△ 9.0	△ 2.8
10 繰 出 金	7.4	6.3	6.7	6.5	5.5	5.3	6.0	1.1	4.2	△ 2.4	1.2	3.1

資料:企画財政課

9. 特別会計決算状況

1) 歳入

(単位:千円)

年度	総額	国民健康 保険事業	北海道介護 福祉学校	介護保険	後期高齢者 医療	住宅団地 造成事業	工業団地 造成事業
令和元	3,364,356	1,574,751	119,750	1,401,135	209,327	33,771	25,622
2	3,290,518	1,473,288	111,229	1,383,030	258,260	38,436	26,275
3	3,338,877	1,526,904	122,248	1,388,910	240,665	34,110	26,040
4	3,275,869	1,453,288	104,420	1,379,177	253,643	35,061	50,280
5	3,487,758	1,377,867	108,993	1,382,929	249,462	77,091	291,416
6	3,253,440	1,414,211	108,758	1,417,492	247,886	34,011	31,082

資料:企画財政課

2) 歳出

(単位:千円)

年度	総額	国民健康 保険事業	北海道介護 福祉学校	介護保険	後期高齢者 医療	住宅団地 造成事業	工業団地 造成事業
令和元	3,266,985	1,536,953	119,543	1,365,246	209,325	10,296	25,622
2	3,185,053	1,444,017	111,026	1,335,978	258,094	9,664	26,274
3	3,249,183	1,524,235	122,040	1,326,345	240,575	9,949	26,039
4	3,199,019	1,446,960	104,219	1,319,552	252,782	25,316	50,190
5	3,397,466	1,367,117	108,792	1,310,553	249,417	70,173	291,414
6	3,196,436	1,406,111	108,557	1,390,854	247,239	12,595	31,080

資料:企画財政課

10. 企業会計決算状況

1) 収益の収支

(単位:円)

年度	上水道			公共下水道			特定環境保全公共下水道 (農業集落排水事業)			個別排水処理施設事業		
	収入	支出	差引額	収入	支出	差引額	収入	支出	差引額	収入	支出	差引額
令和元	396,011,684	348,605,860	47,405,824	585,712,589	454,829,533	130,883,056	53,827,317	54,572,554	-745,237	60,736,925	50,701,057	10,035,868
2	385,377,631	351,353,934	34,023,697	586,526,559	438,549,477	147,977,082	78,256,495	53,218,784	25,037,711	79,408,485	71,025,078	8,383,407
3	378,081,236	348,017,825	30,063,411	551,623,518	419,738,263	131,885,255	80,920,405	51,889,106	29,031,299	55,133,556	50,863,231	4,270,325
4	370,572,356	359,996,473	10,575,883	535,112,031	424,112,881	110,999,150	79,512,452	51,118,676	28,393,776	45,860,216	51,099,874	-5,239,658
5	613,675,932	341,092,942	272,582,990	533,925,053	458,829,589	75,095,464	80,340,274	69,977,828	10,362,446	50,237,959	51,332,336	-1,094,377
6	377,485,255	364,217,192	13,268,063	548,912,255	511,009,031	37,903,224	85,682,107	70,085,782	15,596,325	49,187,858	50,091,950	-904,092

2) 資本の収支

(単位:円)

年度	上水道			公共下水道			特定環境保全公共下水道 (農業集落排水事業)			個別排水処理施設事業		
	収入	支出	差引額	収入	支出	差引額	収入	支出	差引額	収入	支出	差引額
令和元	179,733,000	386,366,114	-206,633,114	175,497,000	448,783,060	-273,286,060	14,515,000	51,911,350	-37,396,350	6,887,500	9,902,450	-3,014,950
2	209,903,000	403,109,731	-193,206,731	208,934,000	476,186,436	-267,252,436	15,324,000	52,709,440	-37,385,440	11,247,500	12,691,800	-1,444,300
3	151,841,000	342,803,219	-190,962,219	226,787,000	495,297,648	-268,510,648	18,946,000	55,008,829	-36,062,829	13,423,000	14,643,056	-1,220,056
4	130,652,006	307,793,145	-177,141,139	126,367,600	394,341,801	-267,974,201	19,957,000	56,332,186	-36,375,186	15,528,000	16,208,397	-680,397
5	165,322,000	312,220,858	-146,898,858	316,736,400	556,626,686	-239,890,286	13,213,000	49,853,686	-36,640,686	5,040,500	5,763,432	-722,932
6	160,236,000	268,674,199	-108,438,199	167,449,000	327,571,811	-160,122,811	30,113,000	45,701,252	-15,588,252	14,670,000	16,930,292	-2,260,292

※決算書による数値

※「農業集落排水事業」は平成29年度より「特定環境保全公共下水道事業」に名称変更

※「個別排水処理施設事業」は平成29年度より新設

資料:上下水道課

11. 町有財産

(令和7年3月31日現在)

区分	土地 (㎡)	建物 (㎡)	出資による権利 (千円)	有価証券 (千円)	基金 (千円)
合計	10,154,118	138,687	97,977	3,463	2,548,669
行政財産	2,478,981	126,290	-	-	-
公用財産	201,454	27,065	-	-	-
公共用財産	2,277,527	99,224	-	-	-
普通財産	7,675,138	12,397	97,977	3,463	2,548,669

※端数処理のため、合計と内訳が一致しない場合があります。

資料:企画財政課

第13章 年 表



明治 44 年 栗山駅構内の蒸気機関車



大正 12 年 泉麟太郎翁銅像除幕式

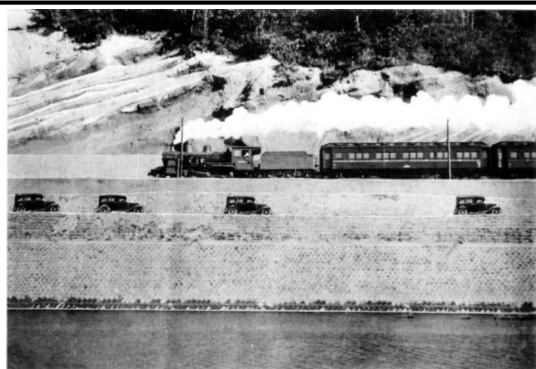

昭和 7 年 国道 234 号線開通



平成 30 年 角田獅子舞「かがり火舞」

略 史

明 治

- 21年 宮城県角田藩士泉麟太郎、夕張開墾起業組合を設立。アノロ川右岸現角田に24名入植。
- 23年 角田村と村名公称。
- 24年 角田教授場の公設認可。子弟約50名。
- 25年 北海道炭鉱鉄道、室蘭線開通。(室蘭～岩見沢)
- 28年 角田村水利組合設立。
- 30年 角田小学校栗山分校認可開校。
- 31年 夕張川大洪水。溺死82名、流失家屋92戸、橋流失36、被害農家690戸、農産物の収穫殆ど皆無。
- 32年 雨煙別小学校開校。
- 33年 角田村戸長役場設置。初代戸長則武鉄蕉氏。
- 34年 夕張川に馬追橋竣工。
- 35年 2級町村制実施。初代村長則武鉄蕉氏。
- 40年 1級村制実施。初代村長泉麟太郎氏。
- 44年 角田消防組公設許可。
- 45年 栗山市街に電話開通。

大 正

- 2年 低温と暴風雨で未曾有の大凶作、収穫皆無。
- 3年 チフス流行、隔離病舎建設。
- 6年 中越懇話会貯金会設立。(農協の前身)
- 7年 開村30年記念式典挙行。
- 8年 栗山、角田市街に電灯がつく。
- 9年 第1回国勢調査、人口15,406人。
- 12年 栗山卸売市場開設認可。
- 15年 夕張鉄道、栗山～夕張間落成。

昭 和

- 3年 栗山商工会結成。
- 10年 字名、字界、地番、行政区を改正実施。
- 15年 肥料統制始まる。
- 17年 角田村森林組合設立認可。

- 22年 地方自治法による地方選挙実施、初の公選村長に藤田佐一氏当選。
- 23年 村立栗山高等女学校を道に移管、道立栗山高等学校となる。
- 24年 町制施行。栗山町と改名。
- 27年 栗山町立病院開院。
- 28年 農林省より新農村建設計画の町指定を受ける。(北海道で最初)
- 29年 町立病院を日赤に移管。栗山赤十字病院となる。
- 30年 栗山上水道認可着工。
- 32年 栗山消防本部及び望楼竣工。
- 33年 文部省より体育モデル町に指定される。栗山上水道竣工通水開始。
- 34年 名誉町民条例制定。
- 36年 継立簡易水道竣工。
- 37年 町立養老院泉徳園開園。
- 38年 町役場庁舎角田から栗山へ移庁。
- 39年 泉麟太郎(昭和4年没)小林米三郎(昭和43年没)松原武吉(昭和45年没)の各氏に名誉町民の称号を贈る。継立地区に水泳プール開設。日出地区簡易水道竣工。
- 40年 中里に町営プール完成。高速堆肥生産工場町営操業。栗小南に学校給食センター落成。
- 42年 栗山町優良自治体として自治法施行20周年記念表彰を受ける。
- 43年 東部地区簡易水道完成。青少年会館落成開設。栗山町開基 80 周年記念式典。
- 44年 栗山市街地域の字名地番改正。栗山統合中学校校舎完成。
- 45年 角田炭鉱株式会社新二岐鉱閉山。栗山総合グラウンド完成、空知初の2種陸上競技場に認可。
- 46年 夕張鉄道栗山-夕張間の旅客列車運行廃止。町営スキー場完成オープン。工業団地造成着手、用地買収協議成立。老人憩の家落成。
- 47年 南空知消防組合設立。
- 48年 栗山町土地開発公社設置。栗山高校移転新築工事完成。
- 49年 栗山公園展望台及び修景広場完成。夕張鉄道栗山-野幌間旅客列車休止。勤労者福祉センターオープン。
- 50年 夕張鉄道営業廃止。「一本木」道の記念保護樹木に指定。「不動の滝」が道の自然景観保護地区に指定。国道234号線バイパス完成。SLさようなら列車運行。
- 51年 第1回夏まつり開催。栗山公園テニスコート完成。栗山小学校改築。
- 52年 栗山町農村総合モデル事業農林省認可。土地開発公社初の宅地分譲開始。
- 53年 宮城県角田市と姉妹都市提携。町民憲章制定。町花に「ゆり」町木に「くり」決定。栗山町開基90周年町制施行30年記念式典。栗山町し尿処理施設改築工事完成(衛生センター)。消防庁舎旧栗小跡地に新築移転。
- 54年 御園小学校、南学田小学校に中間統合。泉記念館オープン。栗山公園なかよし動物園オープン。栗山公園グラウンドオープン。栗山赤十字病院改築。
- 55年 スポーツセンターオープン。農村環境改善センターオープン。栗山公園(全体)オープン(昭和48~55年)。

- 56年 南学田小学校閉校式。日出小学校閉校式。円山小学校閉校式。栗山第4統合小学校継立小学校新築工事完成。
- 57年 緑丘小学校閉校式、雨煙別小学校に統合。滝下小学校閉校式、継立小学校に統合。
- 58年 栗山ダム建設着工。栗山赤十字病院に産婦人科開設。栗山駅貨物・手荷物取扱全面廃止。4年連続の冷害に見舞われる。
- 59年 栗山駅、簡易委託駅に。道道栗山恵庭線(長沼通り)立体交差工事竣工(アンダーパス)。継立中学校改築工事竣工。
- 60年 栗山高校定時制普通科閉科式。札幌間高速バス運行開始。国蝶オオムラサキ発見。栗山水泳プールオープン。
- 61年 南部公民館(南部地区町民センター)オープン。角田小学校増改築。御大師山火まつり始まる。
- 62年 桜山小学校閉校式。特別養護老人ホームくりのさとオープン。彫刻家米坂ヒデノリ氏栗山へ移住。
- 63年 栗山町立北海道介護福祉学校開校。図書館オープン。桜山自然の家オープン。大相撲“栗山場所”開催。栗山町開拓記念館オープン栗山町開基100年町制施行40年記念式典。開基100年記念モニュメント「呼ぶ」完成。

平成

- 元年 栗山町立北海道介護福祉学校新校舎竣工。第1回全道雪上仮装ダイビング大会開催。継立小学校プールオープン。
- 2年 町営バス運行開始。栗山町下水道管理センター完成及び栗山地区一部供用開始。社会福祉法人札幌養育会ノビログループホーム完成。ふれあいプラザオープン。
- 3年 介護福祉学校学生寮完成。角田水泳プールオープン。学校給食センター新施設完成。泉徳園新施設完成開園。角田地区農業集落排水処理場完成一部供用開始。角田小学校開校100周年記念式典。
- 4年 公営住宅松風団地新築完成(平成3～4年)。デイサービスセンター完成、利用開始。栗山町環境センター竣工(桜山新ごみ処理場)。ファーブルの森観察飼育舎オープン。生ごみの分別収集開始。
- 5年 児童センターオープン。栗山町農業情報システム(KISS)完成。継立テニスコートオープン。朝日ふれあい公園完成。「坂本九思い出記念館」オープン。栗山公園さわやかトイレ完成。老人保健施設「ガーデンハウスくりやま」開設。冷夏により作況指数22の大被害となる。
- 6年 図書館コンピューターシステム導入。栗山ダム完成(水道飲料水取水)。NTT 栗山営業所・札幌統計情報事務所栗山出張所閉所。桜山浄水場完成。
- 7年 役場庁舎増築完成。ふじスポーツ広場オープン。栗山ダムパークゴルフコースオープン。
- 8年 開拓記念公園オープン。空知支庁南部耕地出張所新築移転。総合福祉センター「しゃるる」オープン。栗山総合行政情報システム(住民記録業務ほか)導入。
- 9年 杵臼小学校閉校式、記念碑除幕式。継立地区農業集落排水処理場完成、供用開始。

- 10年 雨煙別小学校閉校式。栗山町民球場オープン。栗山小学校開校100周年記念式典。栗山町開拓110年記念夕焼けコンサート開催。御園パークゴルフコースオープン。
- 11年 馬鈴しょ集出荷貯蔵センター竣工。資源物分別収集全町一斉スタート。北海道民話館開設。
- 12年 くりやまカルチャープラザ「Eki」オープン。W杯サッカー栗山合宿誘致委員会設立。農林水産省札幌食糧事務所栗山支所閉鎖。エコマネー(クリン)第1次・第2次試験流通。くりやま農業振興事務所開設。
- 13年 いきいき交流プラザオープン。ふじ交流センターオープン。
- 14年 公営住宅継立団地新築完成(平成13~14年)。地域イントラネット基盤施設整備事業完了。くりやま商工振興事務所開設。元プロ野球選手栗山英樹氏の野球グラウンド「栗の樹ファーム」オープン。ハサンベツ里山計画ビジターセンターオープン。エコマネー本格流通開始。第1回地域通貨国際会議 in Kuriyama開催。住基ネット第1次サービス開始。
- 15年 南部地区在宅介護支援センター開設。堆肥化施設運用開始。栗山高等学校新校舎完成、授業開始。「泉記念館」茅葺屋根を52年ぶりに修復。低温・日照不足により冷害となる(作況指数75)。公営住宅角田団地新築完成。
- 16年 夕張川河畔広場オープン。市外局番が01237より0123に変わる。台風18号の強風により農林業に被害、図書館前の開拓記念木の柳が倒木。財団法人栗山町農業振興公社設立。
- 17年 栗由大橋開通。栗山赤十字病院人工透析センター完成。
- 18年 小林酒造株式会社の一番蔵から六番蔵など13棟の建造物が国の登録有形文化財に登指定。町議会基本条例制定(全国初)。札幌法務局空知南出張所廃止。
- 19年 町立栗山保育所閉所(民営化移行)。天皇后両陛下御来町。栗山市街地において、光通信Bフレッツ利用開始。公営住宅ふじ団地16戸新築(平成5~11年・19年)。
- 20年 まちの駅「栗夢プラザ」オープン。町と(財)コカ・コーラ教育環境財団、NPO法人雨煙別小学校との間で雨煙別小学校再生プロジェクト協定締結。栗山町中央公民館閉館。栗山町開拓120年町制施行60年記念式典。
- 21年 栗山町まちづくり100人委員会設立。栗山町と由仁町の農業協同組合が合併し、そらち南農業協同組合設立。
- 22年 養護老人ホーム泉徳園・デイサービスセンター民営移行。「北のくりやま栗づくり協議会」発足、栗の木プロジェクト本格的に始動。「雨煙別小学校 コカ・コーラ環境ハウス」本格オープン。
- 23年 炭化処理施設導入、炭にできるごみの回収スタート。役場庁舎へのダイヤルインスタート。戸籍電算化システム稼働。
- 24年 栗山町立角田保育所閉所。デマンドバス(町営バス)が本格的運行。いきいき交流プラザがケアラーズカフェ「サンタの笑顔」としてオープン。北海道日本ハムファイターズ栗山監督パリーグ優勝パレード。ふるさと応援寄附にお礼の品発送開始。
- 25年 栗山町自治基本条例施行。栗山ダムパークゴルフコース27ホールから36ホールとなりオープン。栗山町景観条例施行。栗山町立継立中学校閉校式。
- 26年 栗山町立継立保育所閉所(民営化移行)。栗山中学校と継立中学校を統合。大雨特別警報発令。炭化処理施設を廃止。公営住宅どうえい団地新築完成。

- 27年 栗山町第6次総合計画スタート。栗山町地域おこし協力隊委嘱(1期目7人)。地域密着型特別養護老人ホーム「くりのさと彩」完成。社会福祉法人水の会養護老人ホーム「一草庵」完成。子ども医療費助成の対象年齢を拡大(18歳に到達する年度末まで)。子育て支援センター「スキップ」が旧法務局空知南出張所跡に移転オープン。道央廃棄物処理組合へ正式加入。公営住宅曙団地新築完成。
- 28年 コミュニティ・スクールスタート。継立地区農業集落排水施設を公共下水道に統合。栗山町コミュニティバス(くるりん号)本格運行開始。北海道日本ハムファイターズ栗山監督日本一優勝パレード。
- 29年 「くりやまクリエイターズマーケット」オープン。マロンキッズ保育園・児童クラブ開設。「栗山町子ども健やか育み宣言」実施。栗山警察署と夕張警察署が統合し、栗山警察署に。
- 30年 角田獅子舞保存会の「かかり火舞」が26年の歴史に幕。北海道日本ハムファイターズ2018年栗山町応援大使に宮西尚生選手・浅間大基選手が就任。認定こども園「栗山めぐみこども園」開園。北海道胆振東部地震発生。栗山町開拓130年町制施行70年記念式典。ふるさといきものの里オオムラサキ館リニューアルオープン。

令和

- 元年 天皇陛下が即位、5月1日に「令和」へ改元。小林酒造酒蔵建物が「炭鉄港(たんでつこう)」として日本遺産に認定。栗山町スキー場廃止。
- 2年 新型コロナウイルスの感染拡大によりくりやま夏まつりや秋まつりなどのイベントが中止。まちなかレストラン「ヤムズキッチン」オープン。
- 3年 全国市町村では初となるケアラー推進条例が制定。ハサンベツ里山「里山の恵み交流館『納屋』」開設。北海道日本ハムファイターズの栗山英樹監督の勇退に伴う「栗さん感謝の集い」を開催。
- 4年 栗山高等学校女子野球同好会が設立。第1回くりやまハーフマラソン開催。福祉・介護分野における中核的人材養成に向けた高専一貫教育プログラム開発・実証事業開始。南空知消防組合設立50周年記念消防演習開催。公営住宅中央団地新築完成(2年～4年)。
- 5年 栗山町第7次総合計画スタート。栗山駅南交流拠点施設「栗山煉瓦倉庫くりふと」オープン。総合土地改良センターの設置。栗山高等学校女子硬式野球部が設立。栗山監督 WBC 優勝記念イベント(パレード)を開催。栗山英樹氏に町民栄誉賞授与。公営住宅継立西団地新築完成。
- 6年 コミュニティ放送局「エフエムくりやま」開局。「緊急告知 FM ラジオ」配布開始。北海道の地方公共団体では最初となる「ネイチャーポジティブ宣言」を表明。
- 7年 栗山赤十字病院の新病院竣工及び開院。「栗夢カード」及び「くりやまギフトカード」を廃止、「くりやまネイポジポカード」の運用開始。

令和7年度版

栗山の統計

令和8年3月発行

発行 栗山町企画財政課

〒069-1512 夕張郡栗山町松風3丁目252番地
電話 (0123) 73-7502