

## 各種健康診断のご案内



当健診センターでは栗山町民健診、がん検診や骨粗しょう症健診をはじめ、全国健康保険協会の生活習慣病予防健診や各事業所の定期健康診断を主に承っています。

また当院人間ドックや今年度より始まった若年健診、節目健診も大変多くのご予約をいただいています。

### 【健診当日の流れ】

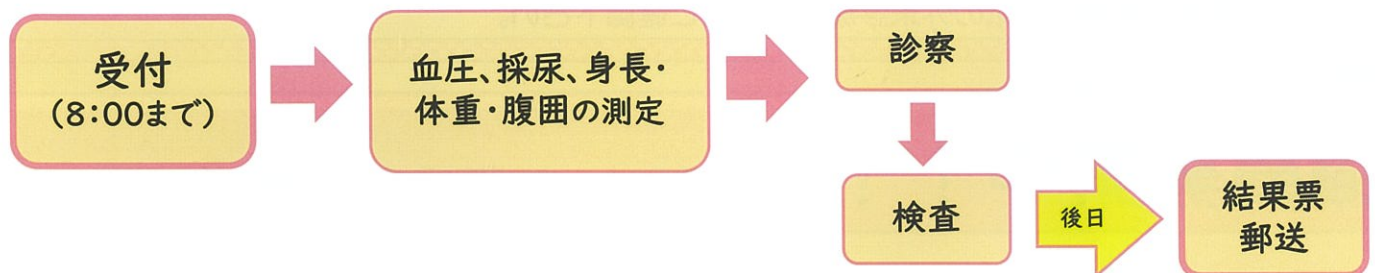

可能な限りお待たせせずに行うよう心掛けており、ご利用の方々から「早めに終わって助かります」とのご意見を多くお寄せいただいています。健康診断の結果、「要治療」や「要精密検査」の判定が出た方は当院での二次検査、または他病院への紹介をさせていただきます。

健康診断・人間ドックは「自覚症状のない病気」や「将来病気を引き起こす可能性のある体の異常」を早期に発見するだけでなく、病気を未然に予防し、健康を増進して生涯の健康を守ることも重要な目的のひとつです。

オプション検査等もご用意しておりますのでぜひ健康診断・人間ドックをご検討ください。お申し込みは3週間前までにご連絡ください。

スタッフ一同、  
・笑顔 (Smile)  
・お待たせしない (Speediness)  
・誠意 (Sincerity)  
を合言葉に努力しています。  
皆様のご利用をお待ちしております。

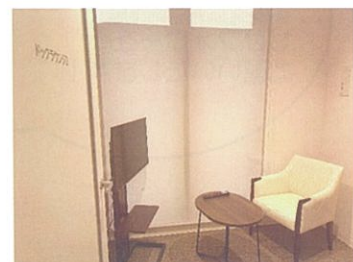

ドックラウンジ

お問い合わせ先 (平日 13:30~16:00)  
健診センター直通ダイヤル 0123-72-7222  
FAX 0123-72-7221

## 皮膚科出張医師予定

※都合により変更する場合があります

★田村 明美 医師

6/2(火)・16(火)・30(火)

★阿部 清秀 医師

6/9(火)・23(火)



## 発熱外来について

※予 約・受診相談：  
平日 8:30 ~ 11:30

※診療時間(予約制)：  
平日 ①10:30 ②13:45

※電話番号  
0123-72-1015 (病院代表)

## 整形外科診療体制について

●菱村 亮介 医師(下肢専門医)  
第1・3火曜日 → 第1・3・5火曜日へ変更

●磯部 ひろみ 医師  
第2・4・5火曜日 → 第2・4火曜日へ変更

※詳しくは、別紙の外来診療体制表をご確認下さい。

## 職員募集中！！

詳細は、総務課までお問合せ下さい

### 視能訓練士/パートタイマー職員

《募集人数/業務内容》 1名/眼科外来業務  
《勤務時間》 毎週月曜日(祝日除く) 9:00~12:00  
《日 給》 10,000円

当院の活動をアップしています。  
ぜひフォローを  
お願いいたします！



KURIYAMA\_REDCROSS\_HOSPITAL

栗山赤十字病院  
(電話番号: 0123-72-1015)

# 栗山赤十字病院 外来診療体制

令和8年6月1日

		受付時間	診療開始時間	月	火	水	木	金
内科	午前	8:20~11:30	8:30 ◎出張医師は9:00	天崎吉晴 官本光毅 ◎桑原 咲 (北海道大学病院)	深江 淳 渡邊光明 官本光毅 石塚広司	佐々木紀幸 石塚広司	◎鎌田和郎 (北海道大学病院) 渡邊光明 佐々木紀幸 石塚広司	官本光毅 佐々木紀幸 天崎吉晴
	午後	13:00~15:00	13:30	深江 淳		官本光毅	◎鎌田和郎 (北海道大学病院)	当番制
リウマチ科	午前	予約制				天崎吉晴		深江 淳
	午後	予約制			天崎吉晴			
循環器内科 〔札幌心臓血管クリニック〕	午前	8:20~11:30	9:00	出張医師			出張医師	
外科	午前	8:20~11:30	9:00	伊藤清高		伊藤清高		伊藤清高
	午後	13:00~15:00	13:30	伊藤清高		伊藤清高		伊藤清高
整形外科 ※1	午前	8:20~11:30 8:20~11:00(機部)	8:30 ◎出張医師は9:00	大西 勉	◎機部6/9・23 ◎菱村6/2・16・30 (下肢・予約制)	大西 勉	◎遠藤6/11・25 (上肢・予約制) ◎榎野6/4・18 (脊椎専門・予約制)	大西 勉
	午後							
耳鼻科 〔北海道大学病院〕	午前	8:20~11:30(水) 8:20~11:00(金)	9:00				出張医師	出張医師
	午後	13:30~15:30	14:00(火) 13:30(水)		出張医師	出張医師		
皮膚科 〔あけ美肌クリニック〕	午前	8:20~12:00	9:00		田村 6/2・16・30 阿部 6/9・23			
	午後	13:00~14:30	13:30		田村 6/2・16・30 阿部 6/9・23			
泌尿器科 〔札幌医科大学病院〕	午前	8:20~11:30	9:00			出張医師		
	午後	13:00~15:00	13:30			出張医師		
精神科 ※2 〔島松病院〕	午前	8:20~12:00	9:00		服部晃広		渡邊一平	
	午後	13:00~15:00	14:00		服部晃広		渡邊一平	
眼科 〔北海道大学病院〕	午前	8:30~11:00	9:00	出張医師				
	午後							

### ※透析センターについて(診療開始時間8:30~)

	月	火	水	木	金	土	日
午前	○	○	○	○	○	○	×
午後	○	×	○	×	○	×	×

※治療をご希望の方、ご質問があれば、透析センターまでお問合せください。

精神科の初診については、受診される前にお電話でご相談ください。

各診療科の受付時間については、混雑具合により受付終了時間が早まる場合がありますことを、ご了承下さい。  
受診予約及び予約変更の受付時間は、平日の13時30分から16時00分のみとなっております。

上記以外のお時間にご連絡いただいても対応が難しい場合がありますのでご理解の程お願いいたします。